

Πανελλαδικές Εξετάσεις 2013

Και φέτος **πάλι πρώτοι**  
στους αριστούχους!



**1 στους 3**  
**αριστούχος !!!!!**

## Πανελλαδικές Εξετάσεις 2013

(πάνω από 18.000 μόρια)

**28%**

(πάνω από 17.000 μόρια)

**48,80%**

(πάνω από 15.000 μόρια)

**80,23%**

(πάνω από 12.134 μόρια)

**100%**

# Και φέτος **πάλι πρώτοι** στους αριστούχους!

Μυλωνάς Ηλίας, 19478

Αδαμίδης Στυλιανός, 19421

Κουμπιάδη Στυλιανή, 19300

Μπογιάς Μανουσέλης Αλέξανδρος, 19134

Τάντουλος Γεράσιμος Φίλιππος, 19066

Μάκκου Λυδία Αγγελική, 18949

Κολιοδέδε Μυρτώ, 18881

Φωτιάδου Ιωάννα, 18848

Γεωργακόπουλος Νικόλαος, 18822

Γκίκας - Κικής Αλέξανδρος, 18781

Κοσκινά Σταυρούλα, 18676

Μπαχούμας Στέργιος - Ευάγγελος, 18562

Μερκούρης Γεώργιος, 18537

Δημάκος Άγγελος, 18536

Βασιλοπούλου Παρασκευή, 18511

Σταυροπούλου Δανάη, 18497

Λεοντίτση Σοφία, 18482

Καλογερά Αλεξάνδρα - Μαρία, 18451

Μαχαίρα Χρυσούλα Συρματένια, 18373

Ζαράνης Ιάσοντας, 18179

Λαζάρου Ιωάννα, 18176

Ζαφειροπούλου Κωνσταντίνα, 18138

Αθανασιάδης Αθανάσιος, 18051

Κωνσταντινίδη Ιωάννα, 18014

Καστανάς Ιωάννης, 17913

Τσίτσου Αργυρώ, 17885

Μηνδρινός Ηλίας, 17874

Παπαδοπούλου Άννα Αναστασία, 17749

Ποπόνα Ζωή - Ραφαέλα, 17675

Παππά Χαριτίνη, 17657

Δούμας Παναγιώτης, 17636

Σταυρίδης - Κουβάρας Αλέξανδρος, 17572

Τσάτζη Κωνσταντίνα, 17555

Παπαδόπουλος Σπυρίδων, 17425

Καραγεωργίου Αντώνιος, 17314

Παππά Ιωάννα-Φωτεινή, 17311

Παπαδόπουλος Κωνσταντίνος, 17310

Βρεττάκος Σταύρος, 17295

Στρατιδάκης Δημοσθένης-Γεώργιος, 17144

Γαϊτάνος Ευάγγελος, 17105

Παπαδόπουλος Παντελής, 17032

Μαυρογένης Περικλής, 16839

Μίχου Μαρία, 16576

Καλομοίρης Νικόλαος, 16562

Δεσποτιδή Αντωνία, 16560

Σπύρου Δήμητρα, 16526

Μπέση Μαροδικούλα, 16486

Καμπόλη Νάντια, 16410

Μανεάδου Μαρία, 16365

Λάιος Κωνσταντίνος, 16312

Κύρκου Δάφνη, 16284

Πολίτη Μαρία, 16254

Κυριακίδου Αγάπη, 16205

Φωτιάδου Διονυσία, 16120

Κολοβός Βενάκης Φίλιππος, 16079

Κουτσουμπάρης Νικόλαος, 16059

Αποστολόπουλος Παναγιώτης, 15807

Σιμόπουλος Χαράλαμπος, 15806

Μπάκολης Σταμάτης, 15711

Βόλος Λεωνίδας, 15667

Γαβαλλάς Φραντζέσκος, 15637

Μυλωνά Ευαγγελία, 15573

Ελευθεριάδης Παναγιώτης, 15495

Ζαγοράκη Χριστίνα, 15491

Γραμματικοπούλου Σταυριάννα, 15276

Τριανταφύλλου Γεώργιος, 15118

Πέππας Γεώργιος, 15074

Τσαρνά Καλλιόπη, 15067

Κεκάκης Χρήστος, 15003

Λάιος Δημήτριος, 14952

Βασιλέρης Δημήτριος-Άγγελος, 14796

Οικονόμου Δήμητρα, 14753

Ζώνιος Σπυρίδων, 14529

Ζιγλή Μαγδαληνή, 14464

Ντούβλη Κωνσταντίνα - Μαρία, 14337

Καραμπουρνιώτης Αντώνιος, 14261

Καρζής Ηλίας, 14129

Μακρής Μαρίνος-Αναστάσιος, 14086

Ευαγγελάτος Σάββας, 13682

Λαϊνός Ηλίας, 13526

Καυκούλα Άννα, 13508

Κανάκη Αγγελική, 13477

Σβύρος Σταύρος, 13439

Παπανικολάου Αλέξανδρος, 13181

Μανιμάνη Μαριάνθη, 12982

Σωτηροπούλου Αιμιλία, 12134

# 1 στους 3 αριστούχος!!!

## ΠΡΩΤΙΕΣ

Μυλωνάς Ηλίας, 19478, **10ος ΗΛΕΚΤΡΟΛΟΓΩΝ ΜΗΧΑΝΙΚΩΝ & ΜΗΧΑΝΙΚΩΝ ΥΠΟΛΟΓΙΣΤΩΝ (ΑΘΗΝΑ)**, Αδαμίδης Στυλιανός, 19421, **2ος ΙΚΑΡΩΝ ΜΗΧΑΝΙΚΟΙ (ΣΜΑ)**, Κουμπιάδη Στυλιανή, 19300, **3η ΦΙΛΟΛΟΓΙΑΣ (ΑΘΗΝΑ)**, Μάκου Λυδία Αγγελική, 18949, **8η ΨΥΧΟΛΟΓΙΑΣ (ΑΘΗΝΑ) - Ε.Κ.Π.Α.**, Γεωργακόπουλος Νικόλαος, 18822, **11ος ΜΑΘΗΜΑΤΙΚΩΝ (ΑΘΗΝΑ)**, Μπαχούμας Στέργιος Ευάγγελος, 18562, **11ος ΝΑΥΠΗΓΩΝ ΜΗΧΑΝΟΛΟΓΩΝ ΜΗΧΑΝΙΚΩΝ (ΑΘΗΝΑ)**, Φωτιάδου Ιωάννα, 18848, **6η ΙΑΤΡΙΚΗΣ (ΑΘΗΝΑ) (Ειδ.Κατ.)**

**ΕΠΙΤΥΧΙΑ**  
**100%**

σε σχολές  
πρώτης προτίμησης  
**70%**

**ΑΕΙ**  
**95,4%**

σε σχολές της  
**ΑΘΗΝΑΣ**  
**68%**

Μυλωνάς Ηλίας, 19478, **ΗΛΕΚΤΡΟΛΟΓΩΝ ΜΗΧΑΝΙΚΩΝ & ΜΗΧ. ΥΠΟΛΟΓΙΣΤΩΝ (ΕΜΠ)**  
Αδαμίδης Στυλιανός, 19421, **ΙΚΑΡΩΝ ΜΗΧΑΝΙΚΟΙ (ΣΜΑ)**  
Κουμπιάδη Στυλιανή, 19300, **ΦΙΛΟΛΟΓΙΑΣ (ΑΘΗΝΑ)**  
Μπογάς-Μανουσέλης Αλέξανδρος, 19134, **ΙΑΤΡΙΚΗΣ (ΑΘΗΝΑ)**  
Τάντουλος Γεράσιμος-Φίλιππος, 19066, **ΗΛΕΚΤΡΟΛΟΓΩΝ ΜΗΧΑΝΙΚΩΝ & ΜΗΧΑΝΙΚΩΝ ΥΠΟΛΟΓΙΣΤΩΝ (ΕΜΠ)**  
Μάκου Λυδία Αγγελική, 18949, **ΨΥΧΟΛΟΓΙΑΣ (ΑΘΗΝΑ) - Ε.Κ.Π.Α.**  
Κολιοδέδε Μυρτώ, 18881, **ΝΟΜΙΚΗΣ (ΑΘΗΝΑ)**  
Φωτιάδου Ιωάννα, 18848, **ΙΑΤΡΙΚΗΣ (ΑΘΗΝΑ)**  
Γεωργακόπουλος Νικόλαος, 18822, **ΜΑΘΗΜΑΤΙΚΩΝ (ΑΘΗΝΑ)**  
Γκίκας-Κίκης Αλέξανδρος, 18781, **ΜΗΧΑΝΟΛΟΓΩΝ ΜΗΧΑΝΙΚΩΝ (ΑΘΗΝΑ)**  
Κοσκινά Σταυρούλα, 18676, **ΙΑΤΡΙΚΗΣ (ΠΑΤΡΑ)**  
Μπαχούμας Στέργιος Ευάγγελος, 18562, **ΝΑΥΠΗΓΩΝ ΜΗΧΑΝ. ΜΗΧΑΝΙΚΩΝ (ΕΜΠ)**  
Μερκούρης Γεώργιος, 18537, **ΜΗΧΑΝΟΛΟΓΩΝ & ΑΕΡΟΝΑΥΠΗΓΩΝ ΜΗΧΑΝ. (ΠΑΤΡΑ)**  
Δημάκος Άγγελος, 18536, **ΜΗΧΑΝΟΛΟΓΩΝ ΜΗΧΑΝΙΚΩΝ (ΕΜΠ)**  
Βασιλοπούλου Παρασκευή, 18511, **ΝΟΜΙΚΗΣ (ΘΕΣΣΑΛΟΝΙΚΗ)**  
Σταυροπούλου Δανάη, 18497, **ΑΓΓΛΙΚΗΣ ΓΛΩΣΣΑΣ ΚΑΙ ΦΙΛΟΛΟΓΙΑΣ (ΑΘΗΝΑ)**  
Λεοντίτση Σοφία, 18482, **ΑΓΓΛΙΚΗΣ ΓΛΩΣΣΑΣ ΚΑΙ ΦΙΛΟΛΟΓΙΑΣ (ΑΘΗΝΑ)**  
Καλογερά Αλεξάνδρα Μαρία, 18451, **ΟΔΟΝΤΙΑΤΡΙΚΗΣ (ΑΘΗΝΑ)**  
Μαχαίρα Χρυσούλα Συρματένια, 18373, **ΙΑΤΡΙΚΗΣ (ΗΡΑΚΛΕΙΟ)**  
Ζαράνης Ιάσωνας, 18179, **ΜΗΧΑΝΟΛΟΓΩΝ ΜΗΧΑΝΙΚΩΝ (ΘΕΣΣΑΛΟΝΙΚΗ)**  
Λαζάρου Ιωάννα, 18176, **ΦΑΡΜΑΚΕΥΤΙΚΗΣ (ΑΘΗΝΑ)**  
Ζαφειροπούλου Κωνσταντίνα, 18138, **ΜΗΧΑΝ. & ΑΕΡΟΝΑΥΠΗΓΩΝ ΜΗΧΑΝΙΚΩΝ (ΠΑΤΡΑ)**  
Αθανασιάδης Αθανάσιος, 18051, **ΦΑΡΜΑΚΕΥΤΙΚΗΣ (ΑΘΗΝΑ)**  
Κωνσταντινίδη Ιωάννα, 18014, **ΟΔΟΝΤΙΑΤΡΙΚΗΣ (ΑΘΗΝΑ)**  
Καστανάς Ιωάννης, 17913, **ΦΑΡΜΑΚΕΥΤΙΚΗΣ (ΑΘΗΝΑ)**  
Τσίτσου Αργυρώ, 17885, **ΚΤΗΝΙΑΤΡΙΚΗΣ (ΘΕΣΣΑΛΟΝΙΚΗ)**  
Μηνδρινός Ηλίας, 17874, **ΠΛΗΡΟΦΟΡΙΚΗΣ ΚΑΙ ΤΗΛΕΠΙΚΟΙΝΩΝΙΩΝ (ΑΘΗΝΑ)**  
Παπαδοπούλου Άννα Αναστασία, 17749, **ΕΠΙΚΟΙΝΩΝΙΑΣ & ΜΜΕ (ΑΘΗΝΑ)**  
Ποπόνα Ζωή Ραφαέλα, 17675, **ΔΙΕΘΝΩΝ & ΕΥΡΩΠΑΪΚΩΝ ΣΠΟΥΔΩΝ (ΠΕΙΡΑΙΑΣ)**  
Παππά Χαριτίμη, 17657, **ΨΥΧΟΛΟΓΙΑΣ (ΡΕΘΥΜΝΟ)**

Δούμας Παναγιώτης Χαράλαμπος, 17636, **ΦΙΛΟΛΟΓΙΑΣ (ΑΘΗΝΑ)**  
Σταυρίδης Κουβαράς Αλέξανδρος, 17572, **ΠΟΛΙΤΙΚΩΝ ΜΗΧΑΝΙΚΩΝ (ΠΑΤΡΑ)**  
Τσάτζη Κωνσταντίνα, 17555, **ΦΙΛΟΛΟΓΙΑΣ (ΑΘΗΝΑ)**  
Παπαδόπουλος Σπυριδών, 17425, **ΦΥΣΙΚΟΘΕΡΑΠΕΙΑΣ (ΑΘΗΝΑ)**  
Καραγεωργίου Αντώνιος, 17314, **ΗΛΕΚΤΡΟΛ. ΜΗΧΑΝΙΚΩΝ & ΤΕΧΝΟΛΟΓΙΑΣ ΥΠΟΛ. (ΠΑΤΡΑ)**  
Παππά Ιωάννα Φωτεινή, 17311, **ΨΥΧΟΛΟΓΙΑΣ (ΘΕΣΣΑΛΟΝΙΚΗ)**  
Παπαδόπουλος Κωνσταντίνος, 17310, **ΠΟΛΙΤΙΚΩΝ ΜΗΧΑΝΙΚΩΝ (ΕΜΠ)**  
Βρεττάκος Σταύρος, 20755, **ΑΡΧΙΤΕΚΤΟΝΩΝ ΜΗΧΑΝΙΚΩΝ (ΕΜΠ)**  
Στρατιδάκης Δημοσθένης Γεώργιος, 17144, **ΧΗΜΙΚΩΝ ΜΗΧΑΝΙΚΩΝ (ΠΑΤΡΑ)**  
Γαϊτάνος Ευάγγελος, 17105, **ΟΙΚΟΝΟΜΙΚΗΣ ΕΠΙΣΤΗΜΗΣ (ΑΘΗΝΑ)**  
Παπαδόπουλος Παντελής, 17032, **ΕΥΕΛΠΙΔΩΝ (ΣΣΕ) - ΟΠΛΑ**  
Μαυρογένης Περικλής, 16839, **ΒΙΟΛΟΓΙΑΣ (ΗΡΑΚΛΕΙΟ)**  
Μίχου Μαρία, 20096, **ΑΡΧΙΤΕΚΤΟΝΩΝ ΜΗΧΑΝΙΚΩΝ (ΘΕΣΣΑΛΟΝΙΚΗ)**  
Καλομοίρης Νικόλαος, 16562, **ΗΛΕΚΤΡΟΛ. ΜΗΧΑΝΙΚΩΝ & ΜΗΧΑΝ. ΥΠΟΛΟΓΙΣΤΩΝ (ΒΟΛΟΣ)**  
Δεσποτιδίη Αντωνία, 16560, **ΒΙΟΛΟΓΙΑΣ (ΠΑΤΡΑ)**  
Σπύρου Δήμητρα, 16526, **ΧΗΜΙΚΩΝ ΜΗΧΑΝΙΚΩΝ (ΠΑΤΡΑ)**  
Μπέση Μαρδικούλα, 16486, **ΝΑΥΤΙΛΙΑΚΩΝ ΣΠΟΥΔΩΝ (ΠΕΙΡΑΙΑΣ)**  
Καμπόλη Κωνσταντίνα, 16410, **ΦΙΛΟΛΟΓΙΑΣ (ΠΑΤΡΑ)**  
Μανεάδου Μαρία, 16365, **ΦΙΛΟΣΟΦΙΑΣ - ΠΑΙΔΑΓΩΓΙΚΗΣ & ΨΥΧΟΛΟΓΙΑΣ (ΑΘΗΝΑ)**  
Λάιος Κωνσταντίνος, 16312, **ΠΛΗΡΟΦΟΡΙΚΗΣ ΚΑΙ ΤΗΛΕΠΙΚΟΙΝΩΝΙΩΝ (ΑΘΗΝΑ)**  
Κύρκου Δάφνη, 16284, **ΟΡΓΑΝΩΣΗΣ ΚΑΙ ΔΙΟΙΚΗΣΗΣ ΕΠΙΧΕΙΡΗΣΕΩΝ (ΑΘΗΝΑ)**  
Πολίτη Μαρία, 16254, **ΠΑΙΔΑΓΩΓΙΚΟ ΔΗΜΟΤΙΚΗΣ ΕΚΠΑΙΔΕΥΣΗΣ (ΘΕΣΣΑΛΟΝΙΚΗ)**  
Κυριακίδου Αγάπη, 19105, **ΑΡΧΙΤΕΚΤΟΝΩΝ ΜΗΧΑΝΙΚΩΝ (ΠΑΤΡΑ)**  
Φωτιάδου Διονύσια, 16120, **ΘΕΩΡΙΑΣ ΚΑΙ ΙΣΤΟΡΙΑΣ ΤΗΣ ΤΕΧΝΗΣ (ΑΘΗΝΑ)**  
Κολοβός Βενάκης Φίλιππος, 16079, **ΠΛΗΡΟΦΟΡΙΚΗΣ ΚΑΙ ΤΗΛΕΠΙΚΟΙΝΩΝΙΩΝ (ΑΘΗΝΑ)**  
Κουτσουμπάρης Νικόλαος, 16059, **ΠΟΛΙΤΙΚΩΝ ΜΗΧΑΝΙΚΩΝ (ΠΑΤΡΑ)**  
Αποστολόπουλος Παναγιώτης, 15807, **ΦΥΣΙΚΟΘΕΡΑΠΕΙΑΣ (ΑΘΗΝΑ)**  
Σιμόπουλος Χαράλαμπος, 15806, **ΠΟΛΙΤΙΚΗΣ ΕΠΙΣΤΗΜΗΣ & ΙΣΤΟΡΙΑΣ (ΑΘΗΝΑ)**

Μπάκολης Σταμάτης, 15711, **ΠΛΗΡΟΦΟΡΙΚΗΣ (ΑΘΗΝΑ)**  
Βόλος Λεωνίδα, 15667, **ΠΛΗΡΟΦΟΡΙΚΗΣ (ΑΘΗΝΑ)**  
Γβαλλάς Φρατζέσκος, 15637, **ΜΗΧΑΝΙΚΩΝ ΠΑΡΑΓΩΓΗΣ & ΔΙΟΙΚΗΣΗΣ (ΧΑΝΙΑ)**  
Μυλωνά Ευαγγελία, 15573, **ΕΠΙΣΤΗΜΗΣ ΦΥΤΙΚΗΣ ΠΑΡΑΓΩΓΗΣ (ΑΘΗΝΑ)**  
Ελευθεριάδης Παναγιώτης, 15495, **ΕΦΑΡΜΟΣΜ. ΜΑΘΗΜΑΤΙΚΩΝ & ΦΥΣ. ΕΠΙΣΤΗΜΩΝ (ΕΜΠ)**  
Ζαγοράκη Χριστίνα, 15491, **ΔΗΜΟΣΙΑΣ ΔΙΟΙΚΗΣΗΣ (ΑΘΗΝΑ)**  
Γραμματικοπούλου Σταυριάννα, 15276, **ΠΑΙΔΑΓΩΓΙΚΟ ΔΗΜΟΤΙΚΗΣ ΕΚΠΑΙΔΕΥΣΗΣ (ΠΑΤΡΑ)**  
Τριανταφύλλου Γεώργιος, 15118, **ΠΛΗΡΟΦΟΡΙΚΗΣ ΜΕ ΕΦΑΡΜΟΓΕΣ ΣΤΗ ΒΙΟΪΑΤΡΙΚΗ (ΛΑΜΙΑ)**  
Πέππας Γεώργιος, 15074, **ΟΡΓΑΝΩΣΗΣ ΚΑΙ ΔΙΟΙΚΗΣΗΣ ΕΠΙΧΕΙΡΗΣΕΩΝ (ΠΕΙΡΑΙΑΣ)**  
Τσαρνά Καλλιόπη, 15067, **ΕΠΙΣΤΗΜΗΣ ΦΥΤΙΚΗΣ ΠΑΡΑΓΩΓΗΣ (ΑΘΗΝΑ)**  
Κεκάκης Χρήστος, 15003, **ΑΞΙΟΠΟΙΗΣΗΣ ΦΥΣ. ΠΟΡΩΝ & ΓΕΩΡΓΙΚΗΣ ΜΗΧΑΝ. (ΑΘΗΝΑ)**  
Λάιος Δημήτριος, 14952, **ΠΛΗΡΟΦΟΡΙΚΗΣ (ΑΘΗΝΑ)**  
Βασιλέρης Δημήτριος Άγγελος, 14796, **ΦΥΣΙΚΟΘΕΡΑΠΕΙΑΣ (ΛΑΜΙΑ)**  
Οικονόμου Δήμητρα, 14753, **ΜΑΡΚΕΤΙΝΓΚ ΚΑΙ ΕΠΙΚΟΙΝΩΝΙΑΣ (ΑΘΗΝΑ)**  
Ζώνιος Σπυριδών, 14529, **ΜΗΧΑΝΙΚΩΝ ΠΑΡΑΓΩΓΗΣ & ΔΙΟΙΚΗΣΗΣ (ΧΑΝΙΑ)**  
Ζιγλή Μαγδαληνή, 14464, **ΜΗΧΑΝΙΚΩΝ ΠΑΡΑΓΩΓΗΣ & ΔΙΟΙΚΗΣΗΣ (ΧΑΝΙΑ)**  
Ντούβλη Κωνσταντίνα Μαρία, 14337, **ΙΣΤΟΡΙΑΣ & ΑΡΧΑΙΟΛΟΓΙΑΣ (ΡΕΘΥΜΝΟ)**  
Καραμπουρνιώτης Αντώνιος, 14261, **ΑΞΙΟΠ. ΦΥΣ. ΠΟΡΩΝ & ΓΕΩΡΓ. ΜΗΧΑΝΙΚΗΣ (ΑΘΗΝΑ)**  
Καρζής Ηλίας, 14129, **ΟΙΚΟΝΟΜΙΚΩΝ ΕΠΙΣΤΗΜΩΝ (ΑΘΗΝΑ)**  
Μακρής Μαρίνος Αναστάσιος, 14086, **ΒΙΟΜΗΧ. ΔΙΟΙΚΗΣΗΣ & ΤΕΧΝΟΛΟΓΙΑΣ (ΠΕΙΡΑΙΑΣ)**  
Ευαγγελάτος Σάββας, 13682, **ΠΛΗΡΟΦΟΡΙΚΗΣ ΚΑΙ ΤΗΛΕΠΙΚΟΙΝΩΝΙΩΝ (ΤΡΙΠΟΛΗ)**  
Λαϊνάς Ηλίας, 13526, **ΒΙΟΜΗΧΑΝΙΚΗΣ ΔΙΟΙΚΗΣΗΣ & ΤΕΧΝΟΛΟΓΙΑΣ (ΠΕΙΡΑΙΑΣ)**  
Καυκούλα Άννα, 13508, **ΒΙΟΜΗΧΑΝΙΚΗΣ ΔΙΟΙΚΗΣΗΣ & ΤΕΧΝΟΛΟΓΙΑΣ (ΠΕΙΡΑΙΑΣ)**  
Κανάκη Αγγελική, 13477, **ΕΠΙΣΤΗΜΗΣ ΤΡΟΦΙΜΩΝ & ΔΙΑΤΡΟΦΗΣ (ΛΗΜΝΟΣ)**  
Σβύρος Σταύρος, 13439, **ΨΗΦΙΑΚΩΝ ΣΥΣΤΗΜΑΤΩΝ (ΠΕΙΡΑΙΑΣ)**  
Παπανικολάου Αλέξανδρος, 13181, **ΤΟΥΡΚΙΚΩΝ ΣΠΟΥΔ. & ΣΥΓΧΡ. ΑΣΙΑΤ. ΣΠΟΥΔΩΝ (ΑΘΗΝΑ)**  
Μανιμάνη Μαριάνθη, 12982, **ΝΟΣΗΛΕΥΤΙΚΗΣ (ΑΘΗΝΑ)**  
Σωτηροπούλου Αιμιλία, 12134, **ΕΠΙΣΤΗΜΗΣ ΤΡΟΦΙΜΩΝ & ΔΙΑΤΡΟΦΗΣ (ΛΗΜΝΟΣ)**

ΚΛΙΜΑΚΩΣΗ	Ν. ΓΛΩΣΣΑ	
	ΠΑΝΕΛΛΑΔΙΚΑ	ΠΟΛ. ΑΡΜΟΝΙΑ
18-20	1,39	10,71
15-17,9	28,06	61,90
12-14,9	41,73	26,19
10-11,9	15,81	1,19
0-9,9	12	0,00

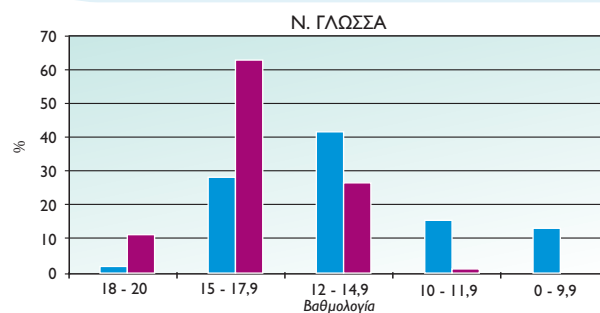

ΚΛΙΜΑΚΩΣΗ	ΜΑΘΗΜΑΤΙΚΑ ΓΕΝ. ΠΑΙΔΕΙΑΣ	
	ΠΑΝΕΛΛΑΔΙΚΑ	ΠΟΛ. ΑΡΜΟΝΙΑ
18-20	11,09	45,16
15-17,9	15,36	35,48
12-14,9	19,65	19,35
10-11,9	12,05	0,00
0-9,9	41	0,00

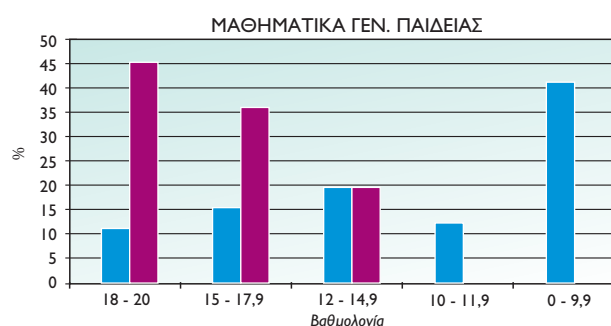

ΚΛΙΜΑΚΩΣΗ	ΒΙΟΛΟΓΙΑ ΓΕΝ. ΠΑΙΔΕΙΑΣ	
	ΠΑΝΕΛΛΑΔΙΚΑ	ΠΟΛ. ΑΡΜΟΝΙΑ
18-20	23,72	50,94
15-17,9	23,33	45,28
12-14,9	14,53	3,77
10-11,9	7,89	0,00
0-9,9	30	0,00

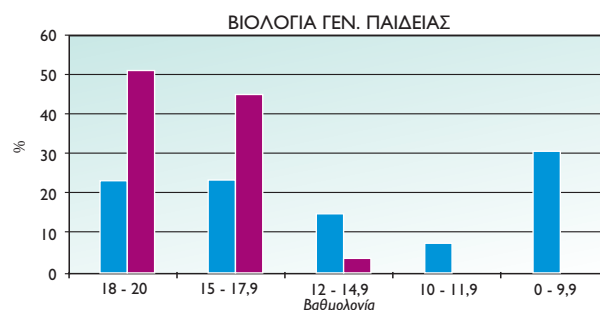

ΚΛΙΜΑΚΩΣΗ	ΑΡΧΑΙΑ ΕΛΛΗΝΙΚΑ	
	ΠΑΝΕΛΛΑΔΙΚΑ	ΠΟΛ. ΑΡΜΟΝΙΑ
18-20	1,7	8,70
15-17,9	11,85	47,83
12-14,9	19,86	30,43
10-11,9	14,68	8,70
0-9,9	51	4,35

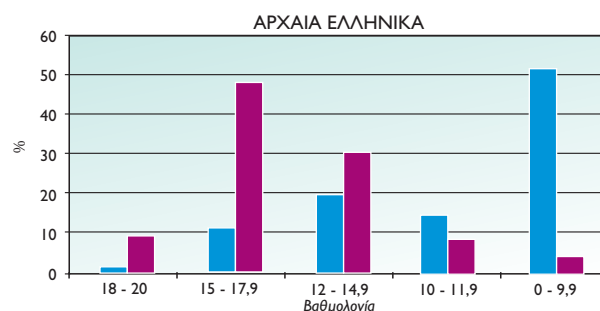

## ΣΕ ΣΥΓΚΡΙΣΗ ΜΕ ΕΠΙΣΗΜΑ ΠΑΝΕΛΛΑΔΙΚΑ ΣΤΟΙΧΕΙΑ ΤΟΥ ΥΠΟΥΡΓΕΙΟΥ

ΚΛΙΜΑΚΩΣΗ	ΛΑΤΙΝΙΚΑ	
	ΠΑΝΕΛΛΑΔΙΚΑ	ΠΟΛ. ΑΡΜΟΝΙΑ
18-20	18,27	<b>60,87</b>
15-17,9	18,42	<b>21,74</b>
12-14,9	15,48	<b>8,70</b>
10-11,9	8,83	<b>8,70</b>
0-9,9	38	<b>0,00</b>

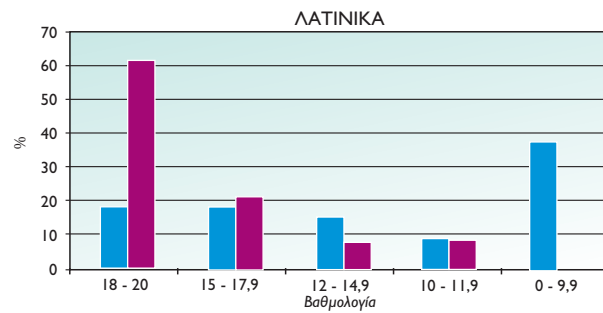

ΚΛΙΜΑΚΩΣΗ	ΛΟΓΟΤΕΧΝΙΑ	
	ΠΑΝΕΛΛΑΔΙΚΑ	ΠΟΛ. ΑΡΜΟΝΙΑ
18-20	5,07	<b>21,74</b>
15-17,9	21,41	<b>43,48</b>
12-14,9	25,78	<b>17,39</b>
10-11,9	16,13	<b>13,04</b>
0-9,9	31	<b>4,35</b>

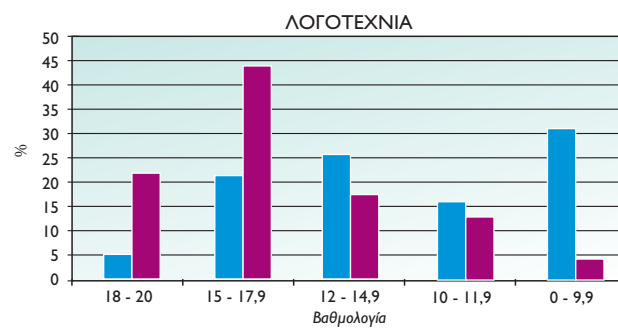

ΚΛΙΜΑΚΩΣΗ	ΙΣΤΟΡΙΑ	
	ΠΑΝΕΛΛΑΔΙΚΑ	ΠΟΛ. ΑΡΜΟΝΙΑ
18-20	18,71	<b>60,87</b>
15-17,9	17,94	<b>26,09</b>
12-14,9	13,3	<b>13,04</b>
10-11,9	8,61	<b>0,00</b>
0-9,9	41	<b>0,00</b>

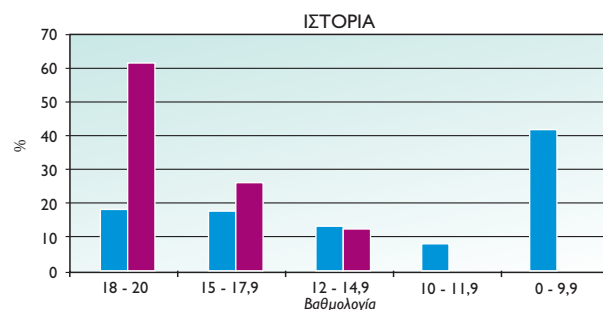

ΚΛΙΜΑΚΩΣΗ	ΒΙΟΛΟΓΙΑ ΚΑΤ.	
	ΠΑΝΕΛΛΑΔΙΚΑ	ΠΟΛ. ΑΡΜΟΝΙΑ
18-20	22,64	<b>36,36</b>
15-17,9	35,01	<b>45,45</b>
12-14,9	19,15	<b>18,18</b>
10-11,9	7,18	<b>0,00</b>
0-9,9	15	<b>0,00</b>

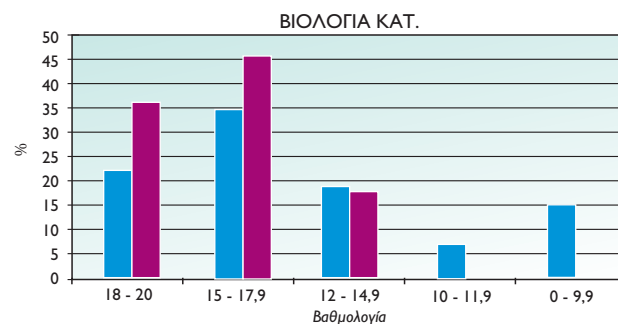

ΚΛΙΜΑΚΩΣΗ	ΜΑΘΗΜΑΤΙΚΑ ΘΕΤ. ΚΑΤ.	
	ΠΑΝΕΛΛΑΔΙΚΑ	ΠΟΛ. ΑΡΜΟΝΙΑ
18-20	2,47	9,09
15-17,9	14,61	36,36
12-14,9	21,42	13,64
10-11,9	13,65	22,73
0-9,9	47	18,18

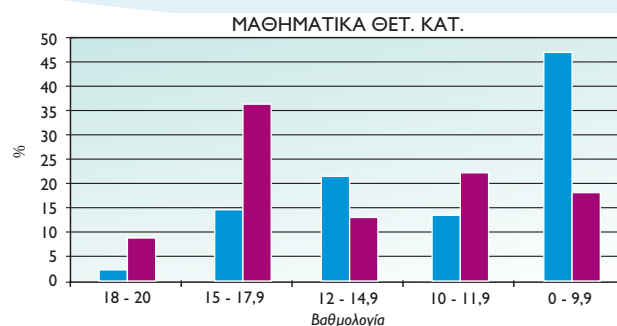

ΚΛΙΜΑΚΩΣΗ	ΦΥΣΙΚΗ ΘΕΤ. ΚΑΤ.	
	ΠΑΝΕΛΛΑΔΙΚΑ	ΠΟΛ. ΑΡΜΟΝΙΑ
18-20	9,82	31,82
15-17,9	19,12	36,36
12-14,9	20,98	18,18
10-11,9	12,63	9,09
0-9,9	37	4,55

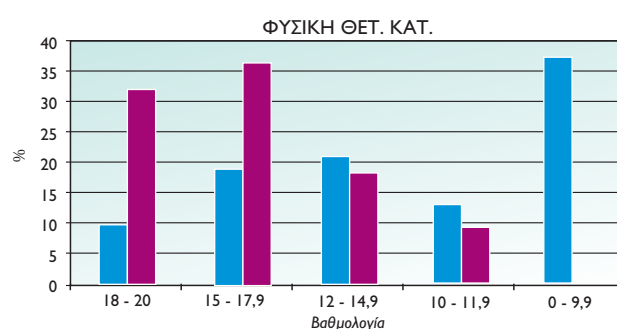

ΚΛΙΜΑΚΩΣΗ	ΧΗΜΕΙΑ	
	ΠΑΝΕΛΛΑΔΙΚΑ	ΠΟΛ. ΑΡΜΟΝΙΑ
18-20	22,26	45,45
15-17,9	25,68	31,82
12-14,9	17,72	22,73
10-11,9	7,89	0,00
0-9,9	26,42	0,00

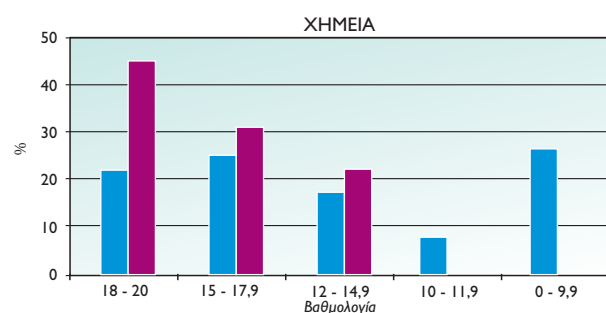

ΚΛΙΜΑΚΩΣΗ	ΜΑΘΗΜΑΤΙΚΑ ΤΕΧ. ΚΑΤ	
	ΠΑΝΕΛΛΑΔΙΚΑ	ΠΟΛ. ΑΡΜΟΝΙΑ
18-20	0,65	5,13
15-17,9	4,55	17,95
12-14,9	8,88	33,33
10-11,9	7,86	12,82
0-9,9	78,03	30,77

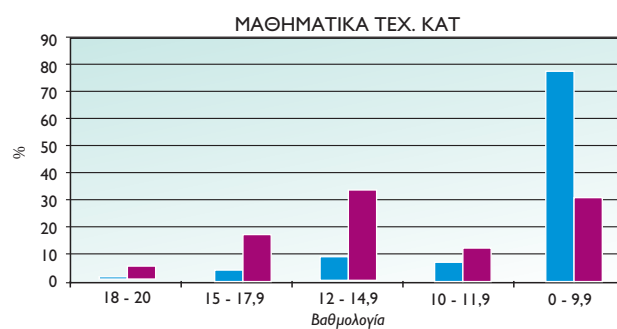

## ΣΕ ΣΥΓΚΡΙΣΗ ΜΕ ΕΠΙΣΗΜΑ ΠΑΝΕΛΛΑΔΙΚΑ ΣΤΟΙΧΕΙΑ ΤΟΥ ΥΠΟΥΡΓΕΙΟΥ

ΚΛΙΜΑΚΩΣΗ	ΦΥΣΙΚΗ ΤΕΧ. ΚΑΤ.	
	ΠΑΝΕΛΛΑΔΙΚΑ	ΠΟΛ. ΑΡΜΟΝΙΑ
18-20	2,55	16,22
15-17,9	6,2	27,03
12-14,9	10,39	32,43
10-11,9	8,88	10,81
0-9,9	72,16	13,51

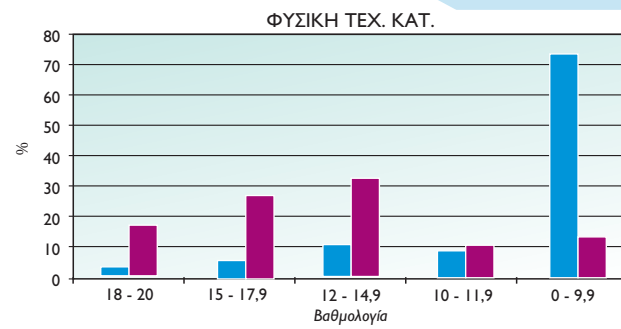

ΚΛΙΜΑΚΩΣΗ	ΑΟΔΕ	
	ΠΑΝΕΛΛΑΔΙΚΑ	ΠΟΛ. ΑΡΜΟΝΙΑ
18-20	20,9	74,36
15-17,9	22,55	20,51
12-14,9	18,5	2,56
10-11,9	12,22	2,56
0-9,9	25,81	0,00

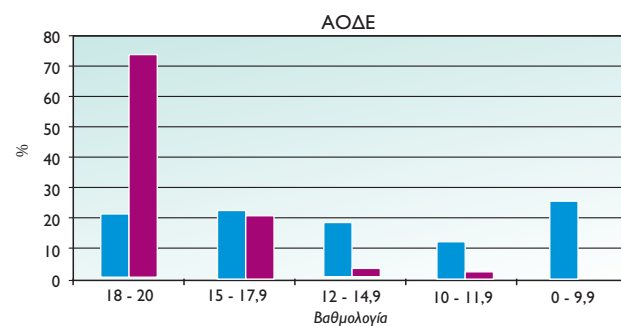

ΚΛΙΜΑΚΩΣΗ	ΑΕΠΠ	
	ΠΑΝΕΛΛΑΔΙΚΑ	ΠΟΛ. ΑΡΜΟΝΙΑ
18-20	13,14	79,49
15-17,9	16,44	12,82
12-14,9	11,48	2,56
10-11,9	7,9	5,13
0-9,9	51,01	0,00

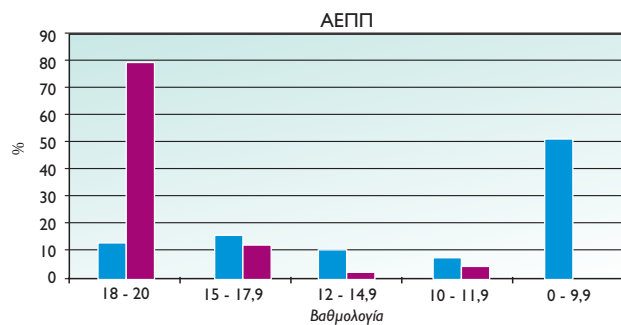

ΚΛΙΜΑΚΩΣΗ	ΑΟΘ	
	ΠΑΝΕΛΛΑΔΙΚΑ	ΠΟΛ. ΑΡΜΟΝΙΑ
18-20	18,69	69,23
15-17,9	20,48	23,08
12-14,9	15,46	7,69
10-11,9	8,67	0,00
0-9,9	36,68	0,00

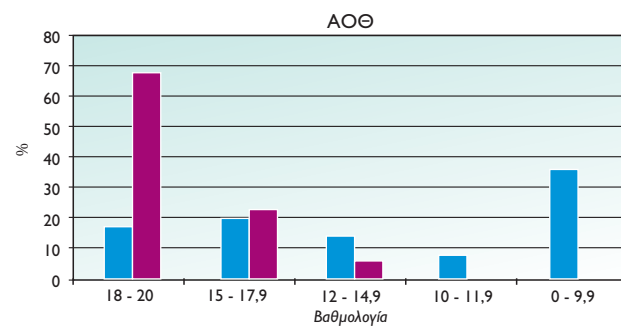



## ΣΥΓΚΡΙΣΗ ΒΑΘΜΟΥ ΠΡΟΣΒΑΣΗΣ ΑΝΑ ΚΑΤΕΥΘΥΝΣΗ ΤΗΣ ΠΟΛΥΤΡΟΠΗΣ ΑΡΜΟΝΙΑΣ ΣΕ ΣΧΕΣΗ ΜΕ ΤΑ ΠΑΝΕΛΛΑΔΙΚΑ ΠΟΣΟΣΤΑ

ΚΛΙΜΑΚΩΣΗΣ ΤΟΥ ΓΕΝΙΚΟΥ ΒΑΘΜΟΥ ΠΡΟΣΒΑΣΗΣ ΚΑΤΑ ΚΑΤΕΥΘΥΝΣΗ  
ΣΤΑ ΜΑΘΗΜΑΤΑ ΤΗΣ ΤΕΛΕΥΤΑΙΑΣ ΤΑΞΗΣ ΓΕΝΙΚΟΥ ΛΥΚΕΙΟΥ  
ΠΟΥ ΕΞΕΤΑΣΤΗΚΑΝ ΣΕ ΕΘΝΙΚΟ ΕΠΙΠΕΔΟ ΤΟ ΕΤΟΣ 2013

	ΘΕΩΡΗΤΙΚΗ ΚΑΤΕΥΘΥΝΣΗ		ΘΕΤΙΚΗ ΚΑΤΕΥΘΥΝΣΗ		ΤΕΧΝΟΛΟΓΙΚΗ ΚΑΤΕΥΘΥΝΣΗ II	
	ΠΟΛΥΤΡΟΠΗ ΑΡΜΟΝΙΑ %	ΠΑΝΕΛΛΑΔΙΚΟ ΠΟΣΟΣΤΟ %	ΠΟΛΥΤΡΟΠΗ ΑΡΜΟΝΙΑ %	ΠΑΝΕΛΛΑΔΙΚΟ ΠΟΣΟΣΤΟ %	ΠΟΛΥΤΡΟΠΗ ΑΡΜΟΝΙΑ %	ΠΑΝΕΛΛΑΔΙΚΟ ΠΟΣΟΣΤΟ %
19,00 - 20,00	8,7	0,99	4,17	1,67	9,53	0,42
18,00 - 18,99	17,4	5,83	25	9,00	14,29	2,37
17,00 - 17,99	30,44	8,20	20,84	12,34	16,67	4,44
16,00 - 16,99	17,4	8,03	16,67	12,58	21,43	5,34
15,00 - 15,99	13,05	7,94	8,34	11,02	16,67	6,26
14,00 - 14,99	4,35	7,42	20,84	9,98	11,91	6,93
13,00 - 13,99	8,7	7,25	0	8,46	4,77	7,47
12,00 - 12,99	0	7,05	4,17	6,79	4,77	7,79
11,00 - 11,99	0	7,02	0	6,16	0	7,76
10,00 - 10,99	0	6,19	0	4,99	0	7,36
9,00 - 9,99	0	6,07	0	4,04	0	7,87
8,00 - 8,99	0	5,65	0	3,16	0	7,26
7,00 - 7,99	0	5,35	0	2,78	0	7,28
6,00 - 6,99	0	5,01	0	2,27	0	6,76
5,00 - 5,99	0	4,70	0	1,88	0	6,49
4,00 - 4,99	0	3,79	0	1,19	0	4,98
3,00 - 3,99	0	2,14	0	0,94	0	2,35
2,00 - 2,99	0	0,88	0	0,51	0	0,54
1,00 - 1,99	0	0,34	0	0,21	0	0,18
0,00 - 0,99	0	0,15	0	0,04	0	0,16
ΣΥΝΟΛΟ	100	100	100	100	100	100
12,00-20,00	100		100		100	
0,00-9,99	0		0		0	



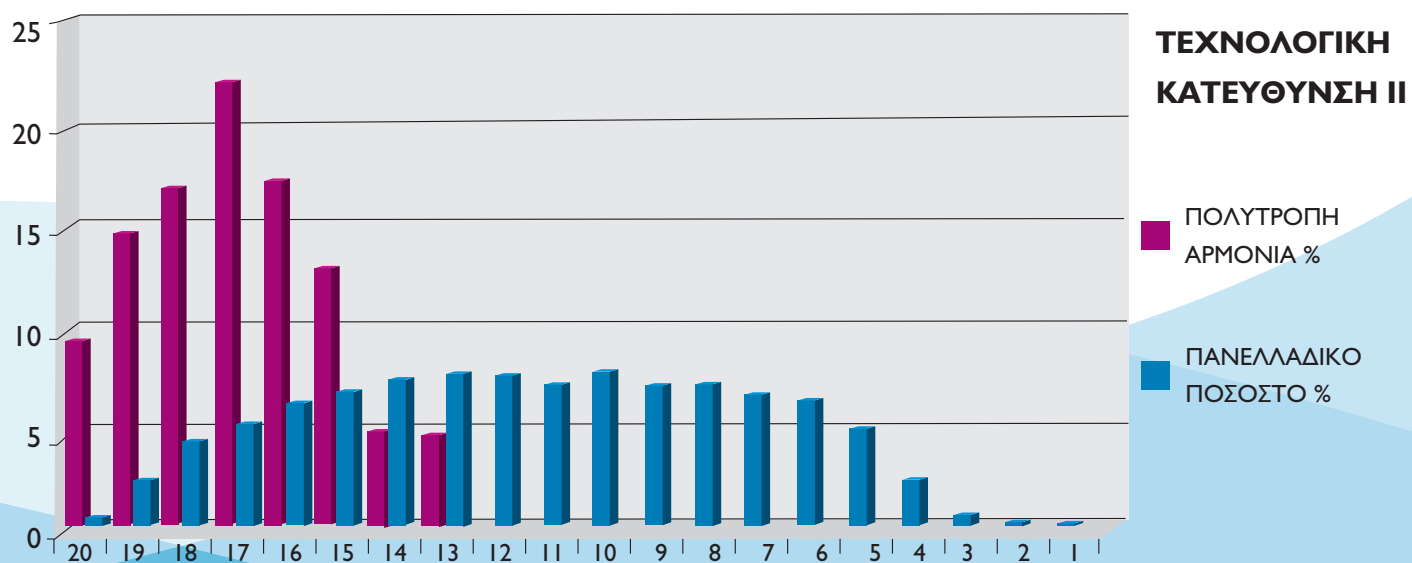
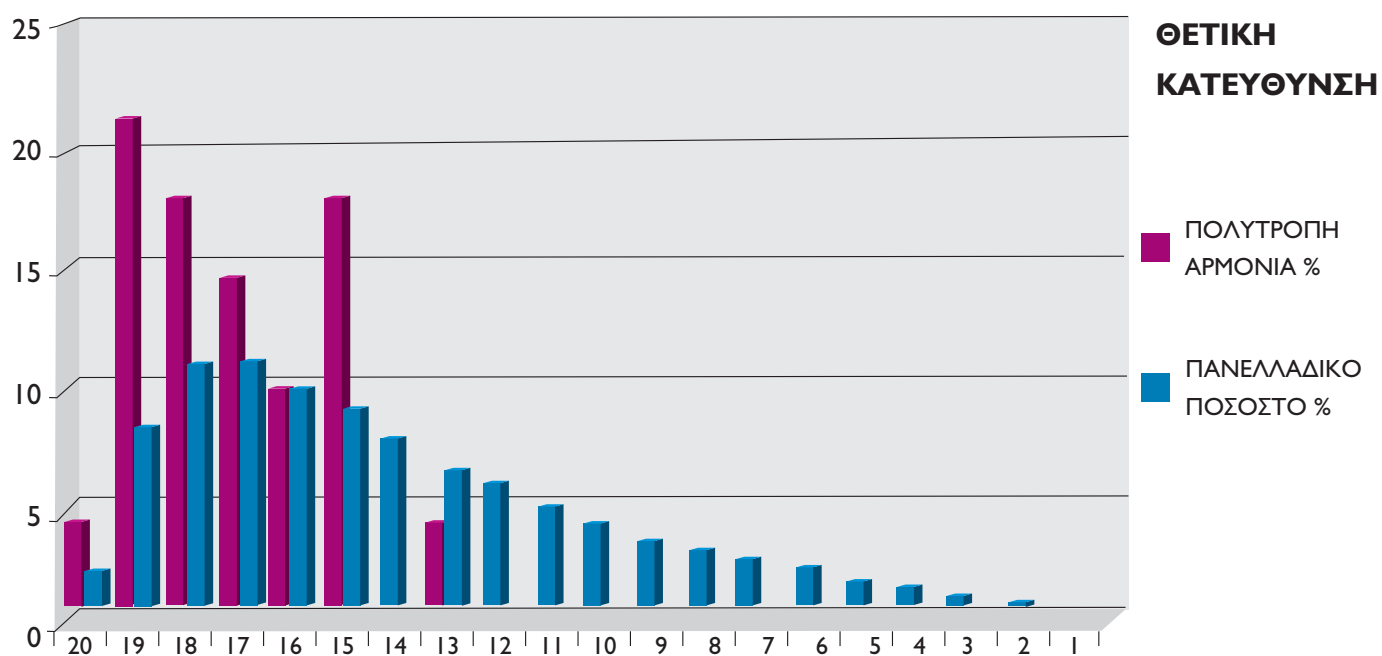
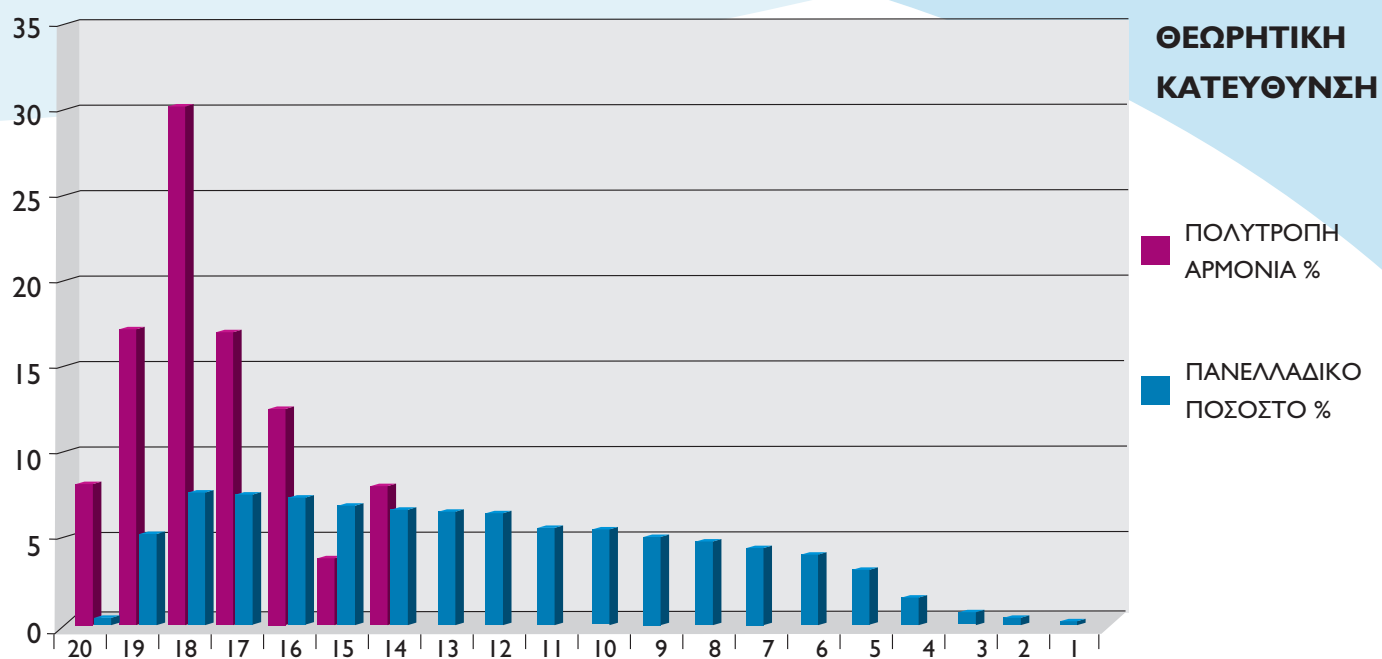

### ΘΕΩΡΗΤΙΚΗ ΚΑΤΕΥΘΥΝΣΗ

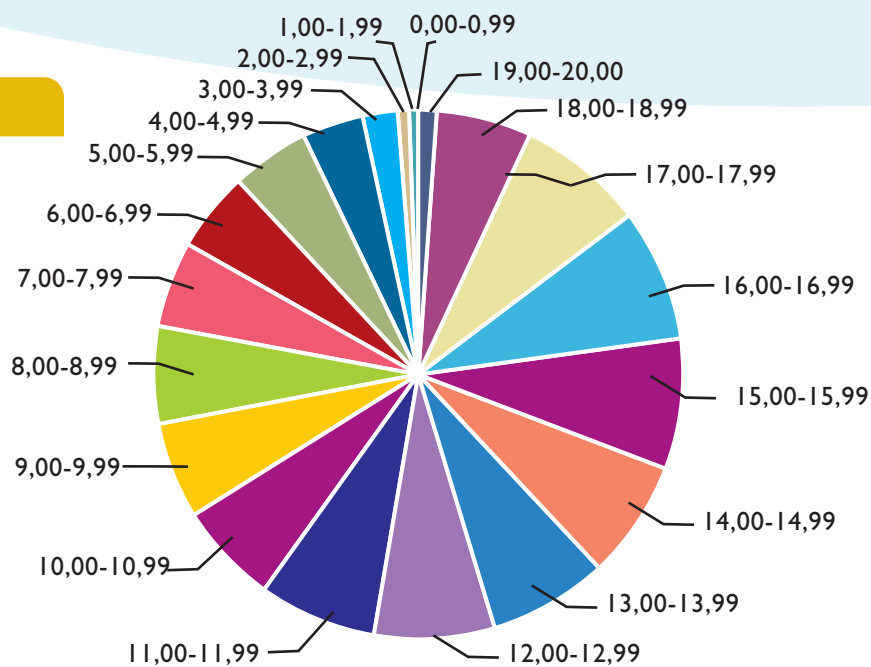

### ΘΕΩΡΗΤΙΚΗ ΚΑΤΕΥΘΥΝΣΗ

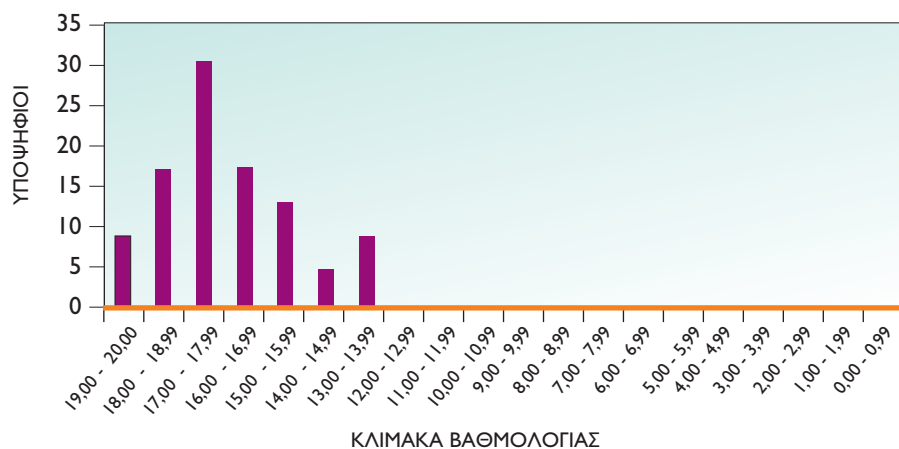

### ΤΕΧΝΟΛΟΓΙΚΗ ΚΑΤΕΥΘΥΝΣΗ

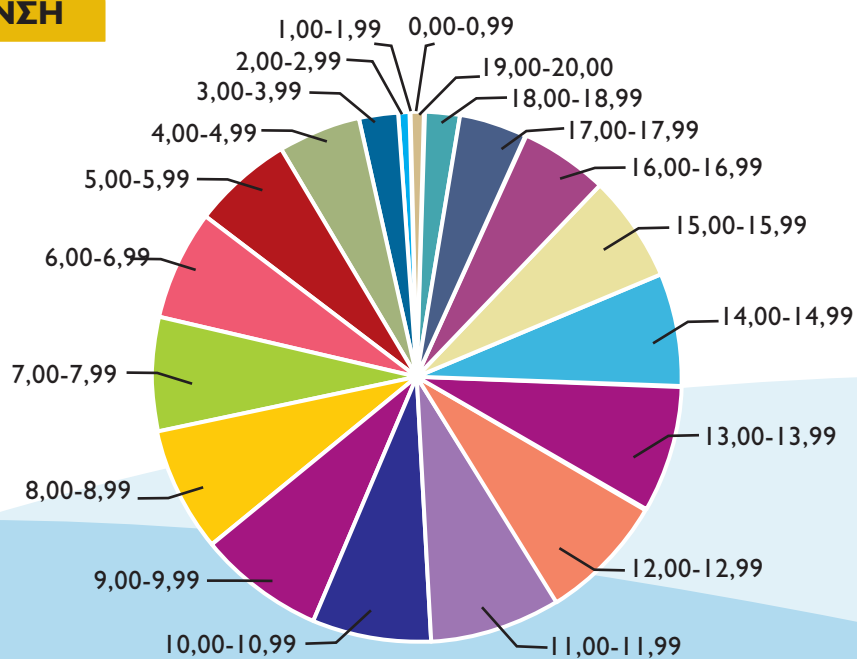

# ΒΑΘΜΟΥ ΠΡΟΣΒΑΣΗΣ ΤΕΛΕΥΤΙΑΣ ΤΑΞΗΣ ΓΕΝΙΚΟΥ ΛΥΚΕΙΟΥ ΚΑΤΑ ΚΑΤΕΥΘΥΝΣΗ

## ΘΕΤΙΚΗ ΚΑΤΕΥΘΥΝΣΗ

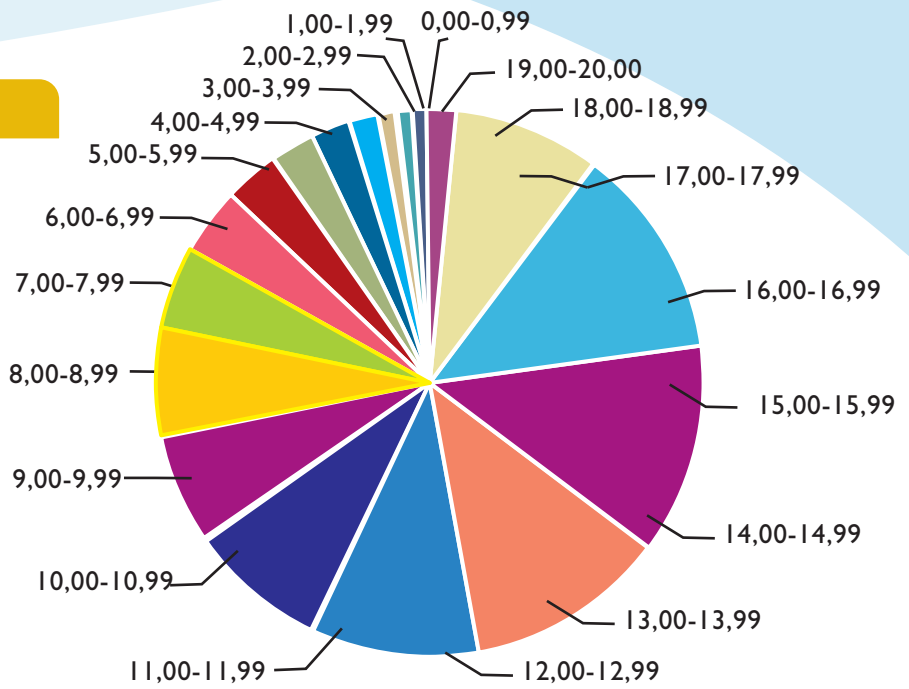

## ΘΕΤΙΚΗ ΚΑΤΕΥΘΥΝΣΗ

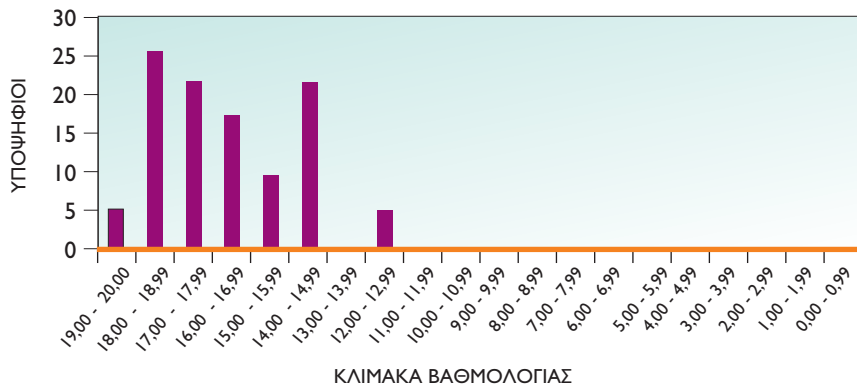

## ΤΕΧΝΟΛΟΓΙΚΗ ΚΑΤΕΥΘΥΝΣΗ

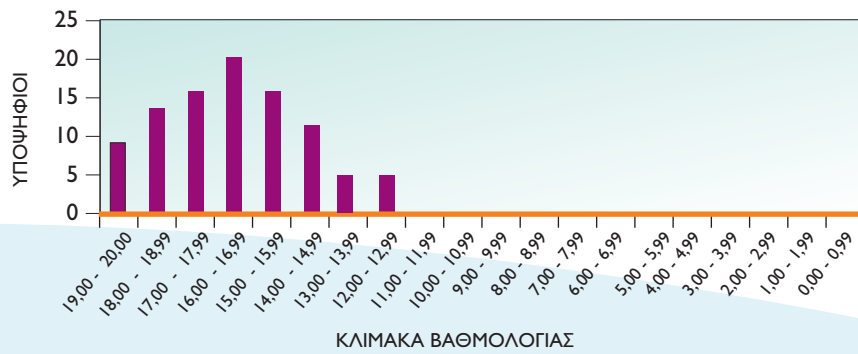



**ΓΥΜΝΑΣΙΟ:** Λ. ΑΘΗΝΩΝ & ΑΡΕΟΠΟΛΕΩΣ 2, ΔΑΣΟΣ ΧΑΪΔΑΡΙΟΥ

**ΛΥΚΕΙΟ:** ΣΩΚΡΑΤΟΥΣ 65, ΔΑΣΟΣ ΧΑΪΔΑΡΙΟΥ

**210 5820076 - 210 5820097**

e-mail: [info@politropiarmonia.gr](mailto:info@politropiarmonia.gr)

[www.politropiarmonia.gr](http://www.politropiarmonia.gr)