

Πανελλαδικές Εξετάσεις 2021



Και φέτος **πάλι πρώτοι**
στους αριστούχους!

ΜΠΑΝΤΕ ΚΩΝΣΤΑΝΤΙΝΑ, 19045, **ΝΟΜΙΚΗΣ** (ΑΘΗΝΑ),
ΕΚΠΑ

ΓΙΑΝΝΑΚΑΚΗ ΝΙΚΗ, 18945, **ΗΛΕΚΤΡΟΛΟΓΩΝ
ΜΗΧΑΝΙΚΩΝ & ΜΗΧΑΝΙΚΩΝ ΥΠΟΛΟΓΙΣΤΩΝ** (ΑΘΗΝΑ),
ΕΜΠ

ΕΥΘΥΜΙΟΥ ΦΙΛΙΠΠΟΣ, 18937, **ΝΟΜΙΚΗΣ** (ΑΘΗΝΑ), ΕΚΠΑ

ΧΑΝΤΖΗΣ ΑΘΑΝΑΣΙΟΣ - ΜΑΡΚΟΣ, 18935, **ΙΑΤΡΙΚΗΣ**
(ΑΘΗΝΑ), ΕΚΠΑ

ΓΕΩΡΓΑΝΤΑΣ ΠΑΝΑΓΙΩΤΗΣ, 18882, **ΗΛΕΚΤΡΟΛΟΓΩΝ
ΜΗΧΑΝΙΚΩΝ & ΜΗΧΑΝΙΚΩΝ ΥΠΟΛΟΓΙΣΤΩΝ** (ΑΘΗΝΑ),
ΕΜΠ

ΑΔΑΜΑΚΗ ΜΑΡΙΑΝΝΑ, 18829, **ΝΟΜΙΚΗΣ** (ΑΘΗΝΑ),
ΕΚΠΑ

ΤΗΛΙΑΚΟΥ ΓΕΩΡΓΙΑ, 18667, **ΙΑΤΡΙΚΗΣ** (ΠΑΤΡΑ), ΠΑΝ.
ΠΑΤΡΩΝ

ΚΕΛΑΔΙΤΗΣ ΔΕΔΕΣ ΙΩΑΝΝΗΣ, 18546, **ΝΟΜΙΚΗΣ**
(ΑΘΗΝΑ), ΕΚΠΑ

ΚΑΠΕΝΗ ΟΛΓΑ, 18521, **ΝΟΜΙΚΗΣ** (ΑΘΗΝΑ), ΕΚΠΑ

ΜΟΚΑΣ ΝΙΚΟΛΑΟΣ, 18509, **ΝΟΜΙΚΗΣ** (ΑΘΗΝΑ), ΕΚΠΑ

ΙΩΑΝΝΟΥ ΕΛΕΝΗ, 18394, **ΝΟΜΙΚΗΣ** (ΑΘΗΝΑ), ΕΚΠΑ

ΑΝΑΣΤΑΣΙΟΥ ΙΩΑΝΝΗΣ, 18359, **ΜΗΧΑΝΟΛΟΓΩΝ
ΜΗΧΑΝΙΚΩΝ** (ΑΘΗΝΑ), ΕΜΠ

ΓΚΟΥΤΑ ΧΡΥΣΟΥΛΑ, 18336, **ΠΛΗΡΟΦΟΡΙΚΗΣ &
ΤΗΛΕΠΙΚΟΙΝΩΝΙΩΝ** (ΑΘΗΝΑ), ΕΚΠΑ

ΚΑΛΑΚΙΔΗ ΘΕΟΔΩΡΑ, 18328, **ΙΑΤΡΙΚΗΣ** (ΛΑΡΙΣΑ), ΠΑΝ.
ΘΕΣΣΑΛΙΑΣ

ΠΡΕΚΑΣ ΛΕΩΝΙΔΑΣ, 18315, **ΝΑΥΠΗΓΩΝ
ΜΗΧΑΝΟΛΟΓΩΝ ΜΗΧΑΝΙΚΩΝ** (ΑΘΗΝΑ), ΕΜΠ

ΚΟΥΤΣΟΓΙΑΝΝΗΣ ΙΩΑΝΝΗΣ, 18214, **ΨΥΧΟΛΟΓΙΑΣ**
(ΑΘΗΝΑ), ΕΚΠΑ

ΛΑΖΑΡΟΥ ΜΕΛΙΝΑ, 18183, **ΕΦΑΡΜΟΣΜΕΝΩΝ
ΜΑΘΗΜΑΤΙΚΩΝ & ΦΥΣΙΚΩΝ ΕΠΙΣΤΗΜΩΝ** (ΑΘΗΝΑ),
ΕΜΠ

ΜΠΟΥΡΑΝΤΑΣ ΧΡΗΣΤΟΣ, 18163, **ΙΚΑΡΩΝ** (ΣΙ)
ΜΗΧΑΝΙΚΟΙ (ΣΜΑ), ΣΙ

ΚΑΠΕΝΗ ΠΑΥΛΙΝΑ, 18137, **ΑΣΤΥΦΥΛΑΚΩΝ** (ΜΟΝΟ ΓΙΑ
ΠΟΛΙΤΕΣ), ΑΣΤ. ΣΧΟΛΕΣ

ΚΡΕΣΤΑ ΚΥΡΙΑΚΗ, 18128, **ΨΥΧΟΛΟΓΙΑΣ** (ΑΘΗΝΑ), ΕΚΠΑ

ΒΕΛΛΑ ΑΝΘΗ, 18058, **ΟΔΟΝΤΙΑΤΡΙΚΗΣ** (ΑΘΗΝΑ), ΕΚΠΑ

ΕΡΙΠΑΡΕΛΗ ΑΡΤΕΜΙΣ ΜΑΡΙΑ, 18045, **ΧΗΜΙΚΩΝ
ΜΗΧΑΝΙΚΩΝ** (ΑΘΗΝΑ), ΕΜΠ

ΓΕΩΡΓΟΥΣΗΣ ΑΘΑΝΑΣΙΟΣ, 18030, **ΗΛΕΚΤΡΟΛΟΓΩΝ
ΜΗΧΑΝΙΚΩΝ & ΜΗΧΑΝΙΚΩΝ ΥΠΟΛΟΓΙΣΤΩΝ**
(ΘΕΣΣΑΛΟΝΙΚΗ), ΑΠΘ



**Πανελλαδικές Εξετάσεις
2021**

Αριστούχοι

(πάνω από 18.000 μόρια)

36%

ΕΠΙΤΥΧΙΑ
98,5%

ΣΧΟΛΕΣ ΑΘΗΝΑΣ
60%

ΣΧΟΛΕΣ Α΄ ΠΡΟΤΙΜΗΣΗΣ
74%

Ιατρική
4
29%

Πολυτεχνείο
22
67%

Νομική
7
54%

Οικονομικά
4
100%

ΜΠΑΝΤΕ ΚΩΝΣΤΑΝΤΙΝΑ, 19045, **ΝΟΜΙΚΗΣ** (ΑΘΗΝΑ), ΕΚΠΑ
 ΓΙΑΝΝΑΚΑΚΗ ΝΙΚΗ, 18945, **ΗΛΕΚΤΡΟΛΟΓΩΝ ΜΗΧΑΝΙΚΩΝ & ΜΗΧΑΝΙΚΩΝ ΥΠΟΛΟΓΙΣΤΩΝ** (ΑΘΗΝΑ), ΕΜΠ
 ΕΥΘΥΜΙΟΥ ΦΙΛΙΠΠΟΣ, 18937, **ΝΟΜΙΚΗΣ** (ΑΘΗΝΑ), ΕΚΠΑ
 ΧΑΝΤΖΗΣ ΑΘΑΝΑΣΙΟΣ - ΜΑΡΚΟΣ, 18935, **ΙΑΤΡΙΚΗΣ** (ΑΘΗΝΑ), ΕΚΠΑ
 ΓΕΩΡΓΑΝΤΑΣ ΠΑΝΑΓΙΩΤΗΣ, 18882, **ΗΛΕΚΤΡΟΛΟΓΩΝ ΜΗΧΑΝΙΚΩΝ & ΜΗΧΑΝΙΚΩΝ ΥΠΟΛΟΓΙΣΤΩΝ** (ΑΘΗΝΑ), ΕΜΠ
 ΑΔΑΜΑΚΗ ΜΑΡΙΑΝΝΑ, 18829, **ΝΟΜΙΚΗΣ** (ΑΘΗΝΑ), ΕΚΠΑ
 ΤΗΛΙΑΚΟΥ ΓΕΩΡΓΙΑ, 18667, **ΙΑΤΡΙΚΗΣ** (ΠΑΤΡΑ), ΠΑΝ. ΠΑΤΡΩΝ
 ΚΕΛΑΔΙΤΗΣ ΔΕΔΕΣ ΙΩΑΝΝΗΣ, 18546, **ΝΟΜΙΚΗΣ** (ΑΘΗΝΑ), ΕΚΠΑ
 ΚΑΠΕΝΗ ΟΛΓΑ, 18521, **ΝΟΜΙΚΗΣ** (ΑΘΗΝΑ), ΕΚΠΑ
 ΜΟΚΑΣ ΝΙΚΟΛΑΟΣ, 18509, **ΝΟΜΙΚΗΣ** (ΑΘΗΝΑ), ΕΚΠΑ
 ΙΩΑΝΝΟΥ ΕΛΕΝΗ, 18394, **ΝΟΜΙΚΗΣ** (ΑΘΗΝΑ), ΕΚΠΑ
 ΑΝΑΣΤΑΣΙΟΥ ΙΩΑΝΝΗΣ, 18359, **ΜΗΧΑΝΟΛΟΓΩΝ ΜΗΧΑΝΙΚΩΝ** (ΑΘΗΝΑ), ΕΜΠ
 ΓΚΟΥΤΑ ΧΡΥΣΟΥΛΑ, 18336, **ΠΛΗΡΟΦΟΡΙΚΗΣ & ΤΗΛΕΠΙΚΟΙΝΩΝΙΩΝ** (ΑΘΗΝΑ), ΕΚΠΑ
 ΚΑΛΑΚΙΔΗ ΘΕΟΔΩΡΑ, 18328, **ΙΑΤΡΙΚΗΣ** (ΛΑΡΙΣΑ), ΠΑΝ. ΘΕΣΣΑΛΙΑΣ
 ΠΡΕΚΑΣ ΛΕΩΝΙΔΑΣ, 18315, **ΝΑΥΠΗΓΩΝ ΜΗΧΑΝΟΛΟΓΩΝ ΜΗΧΑΝΙΚΩΝ** (ΑΘΗΝΑ), ΕΜΠ
 ΚΟΥΤΣΟΓΙΑΝΝΗΣ ΙΩΑΝΝΗΣ, 18214, **ΨΥΧΟΛΟΓΙΑΣ** (ΑΘΗΝΑ), ΕΚΠΑ
 ΛΑΖΑΡΟΥ ΜΕΛΙΝΑ, 18183, **ΕΦΑΡΜΟΣΜΕΝΩΝ ΜΑΘΗΜΑΤΙΚΩΝ & ΦΥΣΙΚΩΝ ΕΠΙΣΤΗΜΩΝ** (ΑΘΗΝΑ), ΕΜΠ
 ΜΠΟΥΡΑΝΤΑΣ ΧΡΗΣΤΟΣ, 18163, **ΙΚΑΡΩΝ** (ΣΙ) ΜΗΧΑΝΙΚΟΙ (ΣΜΑ), ΣΙ
 ΚΑΠΕΝΗ ΠΑΥΛΙΝΑ, 18137, **ΑΣΤΥΦΥΛΑΚΩΝ** (ΜΟΝΟ ΓΙΑ ΠΟΛΙΤΕΣ), ΑΣΤ. ΣΧΟΛΕΣ
 ΚΡΕΣΤΑ ΚΥΡΙΑΚΗ, 18128, **ΨΥΧΟΛΟΓΙΑΣ** (ΑΘΗΝΑ), ΕΚΠΑ
 ΒΕΛΛΑ ΑΝΘΗ, 18058, **ΟΔΟΝΤΙΑΤΡΙΚΗΣ** (ΑΘΗΝΑ), ΕΚΠΑ
 ΕΡΙΠΑΡΕΛΗ ΑΡΤΕΜΙΣ ΜΑΡΙΑ, 18045, **ΧΗΜΙΚΩΝ ΜΗΧΑΝΙΚΩΝ** (ΑΘΗΝΑ), ΕΜΠ
 ΓΕΩΡΓΟΥΣΗΣ ΑΘΑΝΑΣΙΟΣ, 18030, **ΗΛΕΚΤΡΟΛΟΓΩΝ ΜΗΧΑΝΙΚΩΝ & ΜΗΧΑΝΙΚΩΝ ΥΠΟΛΟΓΙΣΤΩΝ** (ΘΕΣΣΑΛΟΝΙΚΗ), ΑΠΘ
 ΧΑΡΑΛΑΜΠΟΠΟΥΛΟΣ ΑΝΑΣΤΑΣΙΟΣ, 17961, **ΚΤΗΝΙΑΤΡΙΚΗΣ** (ΘΕΣΣΑΛΟΝΙΚΗ), ΑΠΘ

ΜΠΑΣΤΑ ΜΑΡΙΑ, 17944, **ΧΗΜΙΚΩΝ ΜΗΧΑΝΙΚΩΝ** (ΑΘΗΝΑ), ΕΜΠ
 ΝΙΚΟΥ ΣΤΑΥΡΟΥΛΑ, 17927, **ΒΙΟΛΟΓΙΑΣ** (ΑΘΗΝΑ), ΕΚΠΑ
 ΒΑΛΛΙΑΝΑΤΟΥ ΑΝΔΡΟΝΙΚΗ, 17914, **ΜΗΧΑΝΟΛΟΓΩΝ & ΑΕΡΟΝΑΥΠΗΓΩΝ ΜΗΧΑΝΙΚΩΝ** (ΠΑΤΡΑ), ΠΑΝ. ΠΑΤΡΩΝ
 ΠΑΠΑΝΤΩΝΑΚΟΣ ΟΔΥΣΣΕΑΣ ΓΕΩΡΓΙΟΣ, 17879, **ΦΑΡΜΑΚΕΥΤΙΚΗΣ** (ΠΑΤΡΑ), ΠΑΝ. ΠΑΤΡΩΝ
 ΔΑΣΚΑΛΑΚΗΣ ΑΝΤΩΝΙΟΣ, 17692, **ΜΗΧΑΝΟΛΟΓΩΝ & ΑΕΡΟΝΑΥΠΗΓΩΝ ΜΗΧΑΝΙΚΩΝ** (ΠΑΤΡΑ), ΠΑΝ. ΠΑΤΡΩΝ
 ΠΑΠΑΔΑΤΟΣ ΧΑΡΑΛΑΜΠΟΣ, 17687, **ΦΥΣΙΚΗΣ** (ΑΘΗΝΑ), ΕΚΠΑ
 ΠΑΙΝΕΣΗ ΠΑΝΑΓΙΩΤΑ 17680, **ΜΗΧΑΝΟΛΟΓΩΝ & ΑΕΡΟΝΑΥΠΗΓΩΝ ΜΗΧΑΝΙΚΩΝ** (ΠΑΤΡΑ), ΠΑΝ. ΠΑΤΡΩΝ
 ΛΑΔΙΑΣ ΠΑΝΑΓΙΩΤΗΣ, 17502, **ΣΧΟΛΗ ΠΥΡΟΣΒΕΣΤΩΝ** (ΜΟΝΟ ΓΙΑ ΠΟΛΙΤΕΣ), Σ.Π.Α.
 ΚΑΡΑΜΟΥΣΑΝΤΑΣ ΧΡΗΣΤΟΣ, 17343, **ΜΗΧΑΝΟΛΟΓΩΝ & ΑΕΡΟΝΑΥΠΗΓΩΝ ΜΗΧΑΝΙΚΩΝ** (ΠΑΤΡΑ), ΠΑΝ. ΠΑΤΡΩΝ
 ΛΑΔΑΣ ΣΩΤΗΡΙΟΣ, 17333, **ΗΛΕΚΤΡΟΛΟΓΩΝ ΜΗΧΑΝΙΚΩΝ & ΤΕΧΝΟΛΟΓΙΑΣ ΥΠΟΛΟΓΙΣΤΩΝ** (ΠΑΤΡΑ), ΠΑΝ. ΠΑΤΡΩΝ
 ΜΠΑΛΤΖΟΓΛΟΥ ΛΙΝΤΑ-ΕΥΑΓΓΕΛΙΑ, 17323, **ΧΗΜΕΙΑΣ** (ΘΕΣΣΑΛΟΝΙΚΗ), ΑΠΘ
 ΤΕΡΖΗΣ ΜΑΡΙΟΣ-ΦΡΑΓΚΙΣΚΟΣ, 17316, **ΜΗΧΑΝΟΛΟΓΩΝ & ΑΕΡΟΝΑΥΠΗΓΩΝ ΜΗΧΑΝΙΚΩΝ** (ΠΑΤΡΑ), ΠΑΝ. ΠΑΤΡΩΝ
 ΠΑΡΙΑΝΟΣ ΙΩΑΝΝΗΣ-ΓΕΩΡΓΙΟΣ, 17226, **ΙΣΤΟΡΙΑΣ & ΑΡΧΑΙΟΛΟΓΙΑΣ** (ΑΘΗΝΑ), ΕΚΠΑ
 ΖΑΚΥΝΘΙΝΟΣ ΔΙΟΝΥΣΙΟΣ, 17174, **ΜΗΧΑΝΟΛΟΓΩΝ ΜΗΧΑΝΙΚΩΝ** (ΒΟΛΟΣ), ΠΑΝ. ΘΕΣΣΑΛΙΑΣ
 ΠΙΟΥΣΚΟΥΛΟΓΛΟΥ ΔΕΣΠΟΙΝΑ, 17149, **ΠΟΛΙΤΙΚΩΝ ΜΗΧΑΝΙΚΩΝ** (ΑΘΗΝΑ), ΕΜΠ
 ΓΙΑΝΝΟΣ ΝΙΚΟΛΑΟΣ, 17106, **ΝΑΥΤΙΚΩΝ ΔΟΚΙΜΩΝ** (ΣΝΔ) ΜΑΧΙΜΟΙ, ΣΝΔ
 ΚΑΚΛΟΠΟΥΛΟΣ ΕΥΣΤΡΑΤΙΟΣ, 16629, **ΗΛΕΚΤΡΟΛΟΓΩΝ ΜΗΧΑΝΙΚΩΝ & ΜΗΧΑΝΙΚΩΝ ΥΠΟΛΟΓΙΣΤΩΝ** (ΒΟΛΟΣ), ΠΑΝ. ΘΕΣΣΑΛΙΑΣ
 ΚΕΡΑΤΣΑ ΜΑΛΑΜΑΤΕΝΙΑ, 16602, **ΗΛΕΚΤΡΟΛΟΓΩΝ ΜΗΧΑΝΙΚΩΝ & ΜΗΧΑΝΙΚΩΝ ΥΠΟΛΟΓΙΣΤΩΝ** (ΧΑΝΙΑ), ΠΟΛΥΧΩΝΕΙΟ ΚΡΗΤΗΣ
 ΓΕΡΑΣΙΜΙΔΟΥ ΣΟΦΙΑ-ΜΑΡΙΑ, 16487, **ΦΥΣΙΚΟΘΕΡΑΠΕΙΑΣ** (ΑΙΓΑΛΕΩ), ΠΑΝ. ΔΥΤ. ΑΤΤΙΚΗΣ

ΑΤΤΙΚΗΣ
 ΒΛΥΣΣΙΔΗ ΚΥΡΙΑΚΗ-ΜΑΡΙΑ, 16404, **ΜΑΘΗΜΑΤΙΚΩΝ** (ΑΘΗΝΑ), ΕΚΠΑ
 ΓΙΑΛΟΥΣΗΣ ΜΙΧΑΗΛ, 16268, **ΗΛΕΚΤΡΟΛΟΓΩΝ ΜΗΧΑΝΙΚΩΝ & ΜΗΧΑΝΙΚΩΝ ΥΠΟΛΟΓΙΣΤΩΝ** (ΧΑΝΙΑ), ΠΟΛΥΧΩΝΕΙΟ ΚΡΗΤΗΣ
 ΖΑΦΕΙΡΙΑΔΗΣ ΙΩΑΝΝΗΣ, 16023, **ΝΟΣΗΛΕΥΤΙΚΗΣ** (ΑΘΗΝΑ), ΕΚΠΑ
 ΜΙΧΟΥ ΜΑΡΙΑ ΒΑΡΒΑΡΑ, 15840, **ΜΑΡΚΕΤΙΝΓΚ & ΕΠΙΚΟΙΝΩΝΙΑΣ** (ΑΘΗΝΑ), ΟΠΑ
 ΓΚΟΤΣΗΣ ΔΙΟΝΥΣΙΟΣ, 15730, **ΜΗΧΑΝΟΛΟΓΩΝ ΜΗΧΑΝΙΚΩΝ** (ΚΟΖΑΝΗ), ΠΑΝ. ΔΥΤ. ΜΑΚ.
 ΧΑΤΖΗΠΡΟΔΡΟΜΟΥ ΓΕΩΡΓΙΑ-ΠΑΝΑΓΙΩΤΑ, 15674, **ΜΑΡΚΕΤΙΝΓΚ & ΕΠΙΚΟΙΝΩΝΙΑΣ** (ΑΘΗΝΑ), ΟΠΑ
 ΠΑΠΑΡΟΥΝΑ ΠΑΝΑΓΙΩΤΑ-ΕΥΔΟΚΙΑ, 15501, **ΦΥΣΙΚΗΣ** (ΠΑΤΡΑ), ΠΑΝ. ΠΑΤΡΩΝ
 ΚΛΕΙΤΣΑΣ ΒΑΣΙΛΕΙΟΣ-ΕΥΣΤΑΘΙΟΣ, 15429, **ΗΛΕΚΤΡΟΛΟΓΩΝ ΜΗΧΑΝΙΚΩΝ & ΜΗΧΑΝΙΚΩΝ ΥΠΟΛΟΓΙΣΤΩΝ** (ΞΑΝΘΗ), ΔΠΘ
 ΤΣΙΝΙΔΗΣ ΑΘΑΝΑΣΙΟΣ, 15316, **ΔΙΕΘΝΩΝ, ΕΥΡΩΠΑΪΚΩΝ & ΠΕΡΙΦΕΡΕΙΑΚΩΝ ΣΠΟΥΔΩΝ** (ΑΘΗΝΑ), ΠΑΝΤΕΙΟ
 ΤΖΑΝΕΤΟΣ ΝΙΚΟΛΑΟΣ, 14819, **ΜΗΧΑΝΙΚΩΝ ΠΛΗΡΟΦΟΡΙΚΗΣ & ΥΠΟΛΟΓΙΣΤΩΝ** (ΑΙΓΑΛΕΩ), ΠΑΝ. ΔΥΤ. ΑΤΤΙΚΗΣ
 ΤΖΑΒΑΡΑ ΜΑΡΙΑ, 14652, **ΜΗΧΑΝΟΛΟΓΩΝ ΜΗΧΑΝΙΚΩΝ** (ΑΙΓΑΛΕΩ), ΠΑΝ. ΔΥΤ. ΑΤΤΙΚΗΣ
 ΜΠΕΤΣΗ ΓΕΩΡΓΙΑ, 14168, **ΕΠΙΣΤΗΜΩΝ ΤΗΣ ΕΚΠΑΙΔΕΥΣΗΣ & ΤΗΣ ΑΓΩΓΗΣ ΣΤΗΝ ΠΡΟΣΧΟΛΙΚΗ ΗΛΙΚΙΑ** (ΠΑΤΡΑ), ΠΑΝ. ΠΑΤΡΩΝ
 ΤΣΑΚΙΡΙΔΗ ΜΑΡΙΑ-ΣΟΦΙΑ, 14144 (17204), **ΑΡΧΙΤΕΚΤΟΝΩΝ ΜΗΧΑΝΙΚΩΝ** (ΙΩΑΝΝΙΝΑ), ΠΑΝ. ΙΩΑΝΝΙΝΩΝ
 ΦΟΥΣΕΚΗ ΠΑΝΑΓΙΩΤΑ, 14031, **ΑΞΙΟΠΟΙΗΣΗΣ ΦΥΣΙΚΩΝ ΠΟΡΩΝ & ΓΕΩΡΓΙΚΗΣ ΜΗΧΑΝΙΚΗΣ** (ΑΘΗΝΑ), ΓΕΩΠΟΝΙΚΟ ΠΑΝ.
 ΚΑΡΑΪΣΚΟΣ ΙΩΑΝΝΗΣ, 13705, **ΕΠΙΣΤΗΜΗΣ & ΤΕΧΝΟΛΟΓΙΑΣ ΤΡΟΦΙΜΩΝ** (ΑΙΓΑΛΕΩ), ΠΑΝ. ΔΥΤ. ΑΤΤΙΚΗΣ
 ***** 12357, **ΔΗΜΟΣΙΑΣ & ΚΟΙΝΟΤΙΚΗΣ ΥΓΕΙΑΣ** (ΑΙΓΑΛΕΩ), ΠΑΝ. ΔΥΤ. ΑΤΤΙΚΗΣ
 ΜΑΣΤΡΟΓΙΑΝΝΗ ΑΣΗΜΙΝΑ, 11911, **ΜΗΧΑΝΙΚΩΝ ΧΩΡΟΤΑΞΙΑΣ, ΠΟΛΕΟΔΟΜΙΑΣ & ΠΕΡΙΦΕΡΕΙΑΚΗΣ ΑΝΑΠΤΥΞΗΣ** (ΒΟΛΟΣ), ΠΑΝ. ΘΕΣΣΑΛΙΑΣ
 ΤΣΙΡΩΝΗ ΔΑΝΑΗ, 10354, **ΕΠΙΣΤΗΜΗΣ ΤΡΟΦΙΜΩΝ & ΔΙΑΤΡΟΦΗΣ** (ΚΑΡΔΙΤΣΑ), ΠΑΝ. ΘΕΣΣΑΛΙΑΣ
 ΚΑΣΤΡΙΣΙΟΣ ΚΟΣΜΑΣ, 9897, **ΜΗΧΑΝΟΛΟΓΩΝ ΜΗΧΑΝΙΚΩΝ** (ΣΕΡΡΕΣ), Δι.Πα.Ε.

ΚΛΙΜΑΚΩΣΗ	Ν. ΓΛΩΣΣΑ	
	ΠΑΝΕΛΛΑΔΙΚΑ	ΠΟΛ. ΑΡΜΟΝΙΑ
19-20	0,06	0,00
18-18,9	1,03	1,56
17-17,9	3,52	10,94
16-16,9	7,12	23,44
15-15,9	10,08	20,31
14-14,9	12,33	18,75
13-13,9	12,60	14,06
12-12,9	11,98	4,69
11-11,9	10,25	4,69
10-10,9	8,26	1,56
0-9,9	22,76	0,00

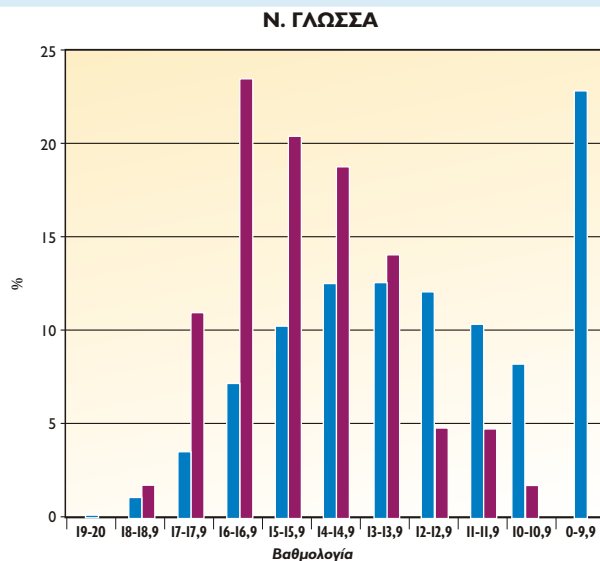

ΚΛΙΜΑΚΩΣΗ	ΜΑΘΗΜΑΤΙΚΑ ΘΕΤΙΚΟΥ ΠΡ.	
	ΠΑΝΕΛΛΑΔΙΚΑ	ΠΟΛ. ΑΡΜΟΝΙΑ
19-20	8,88	39,39
18-18,9	10,13	27,27
17-17,9	9,36	6,06
16-16,9	8,32	9,09
15-15,9	6,33	3,03
14-14,9	5,40	9,09
13-13,9	5,10	0,00
12-12,9	5,09	3,03
11-11,9	4,84	0,00
10-10,9	4,75	0,00
0-9,9	31,8	3,03

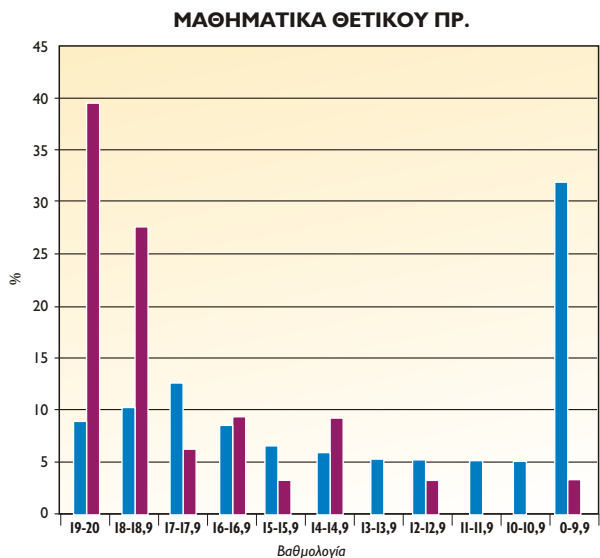

ΚΛΙΜΑΚΩΣΗ	ΦΥΣΙΚΗ ΠΡΟΣΑΝΑΤΟΛΙΣΜΟΥ	
	ΠΑΝΕΛΛΑΔΙΚΑ	ΠΟΛ. ΑΡΜΟΝΙΑ
19-20	10,6	23,40
18-18,9	7,04	23,40
17-17,9	5,96	19,15
16-16,9	5,08	6,38
15-15,9	4,63	4,26
14-14,9	4,4	6,38
13-13,9	4,17	2,13
12-12,9	4,01	0,00
11-11,9	4,01	4,26
10-10,9	4,05	0,00
0-9,9	45,59	10,64



ΣΕ ΣΥΓΚΡΙΣΗ ΜΕ ΕΠΙΣΗΜΑ ΠΑΝΕΛΛΑΔΙΚΑ ΣΤΟΙΧΕΙΑ ΤΟΥ ΥΠΟΥΡΓΕΙΟΥ

ΧΗΜΕΙΑ ΠΡΟΣΑΝΑΤΟΛΙΣΜΟΥ

ΚΛΙΜΑΚΩΣΗ	ΠΑΝΕΛΛΑΔΙΚΑ	ΠΟΛ. ΑΡΜΟΝΙΑ
19-20	3,8	6,38
18-18,9	8,36	17,02
17-17,9	8,82	14,89
16-16,9	7,53	21,28
15-15,9	6,48	4,26
14-14,9	5,53	8,51
13-13,9	4,98	2,13
12-12,9	5,07	12,77
11-11,9	4,67	2,13
10-10,9	4,56	2,13
0-9,9	40,22	8,51

ΧΗΜΕΙΑ ΠΡΟΣΑΝΑΤΟΛΙΣΜΟΥ

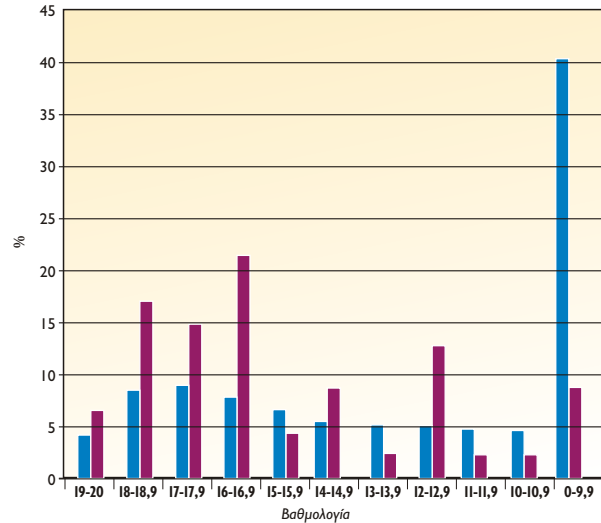

ΒΙΟΛΟΓΙΑ ΠΡΟΣΑΝΑΤΟΛΙΣΜΟΥ

ΚΛΙΜΑΚΩΣΗ	ΠΑΝΕΛΛΑΔΙΚΑ	ΠΟΛ. ΑΡΜΟΝΙΑ
19-20	7,41	28,57
18-18,9	10,37	21,43
17-17,9	10,44	0,00
16-16,9	9,01	35,71
15-15,9	7,48	0,00
14-14,9	6,13	0,00
13-13,9	5,48	0,00
12-12,9	4,4	0,00
11-11,9	4,22	14,29
10-10,9	3,51	0,00
0-9,9	31,55	0,00

ΒΙΟΛΟΓΙΑ ΠΡΟΣΑΝΑΤΟΛΙΣΜΟΥ

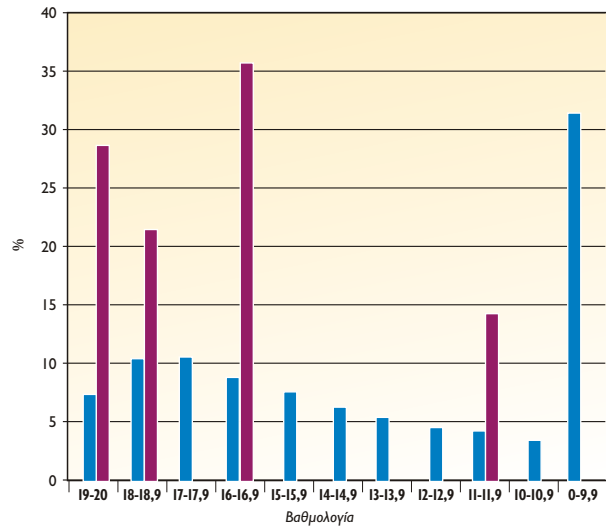

ΜΑΘΗΜΑΤΙΚΑ ΟΙΚΟΝΟΜΙΚΟΥ

ΚΛΙΜΑΚΩΣΗ	ΠΑΝΕΛΛΑΔΙΚΑ	ΠΟΛ. ΑΡΜΟΝΙΑ
19-20	10,85	0,00
18-18,9	1,81	25,00
17-17,9	2,48	25,00
16-16,9	2,55	0,00
15-15,9	2,47	0,00
14-14,9	2,64	25,00
13-13,9	2,79	0,00
12-12,9	3,28	0,00
11-11,9	3,91	25,00
10-10,9	4,46	0,00
0-9,9	72,76	0,00

ΜΑΘΗΜΑΤΙΚΑ ΟΙΚΟΝΟΜΙΚΟΥ

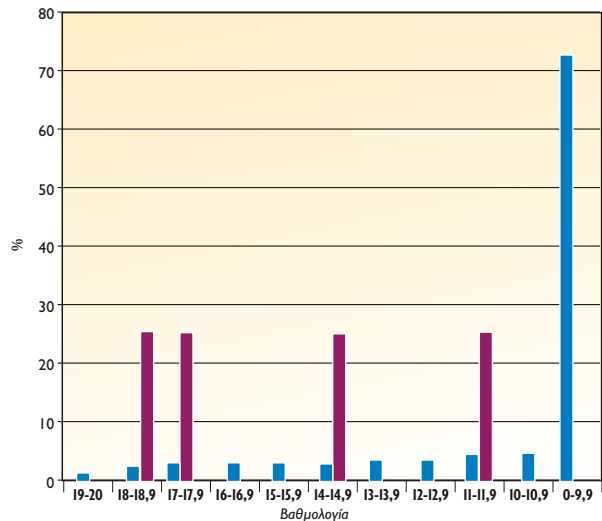

ΚΛΙΜΑΚΩΣΗ	ΑΕΠΠ	
	ΠΑΝΕΛΛΑΔΙΚΑ	ΠΟΛ. ΑΡΜΟΝΙΑ
19-20	13,56	25,00
18-18,9	8,14	25,00
17-17,9	6,36	50,00
16-16,9	5,2	0,00
15-15,9	4,61	0,00
14-14,9	4,45	0,00
13-13,9	4,23	0,00
12-12,9	3,7	0,00
11-11,9	4,18	0,00
10-10,9	3,89	0,00
0-9,9	41,69	0,00

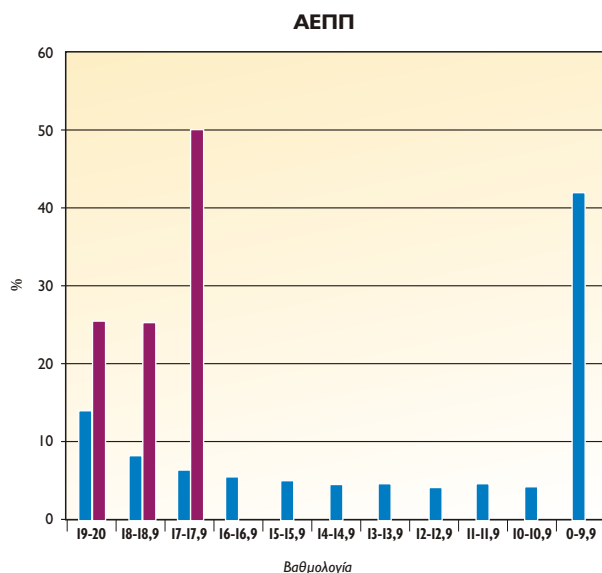

ΚΛΙΜΑΚΩΣΗ	ΑΟΘ	
	ΠΑΝΕΛΛΑΔΙΚΑ	ΠΟΛ. ΑΡΜΟΝΙΑ
19-20	17,37	50,00
18-18,9	9,75	50,00
17-17,9	7,49	0,00
16-16,9	6,13	0,00
15-15,9	5,14	0,00
14-14,9	4,7	0,00
13-13,9	4,19	0,00
12-12,9	3,79	0,00
11-11,9	3,47	0,00
10-10,9	3,66	0,00
0-9,9	34,3	0,00

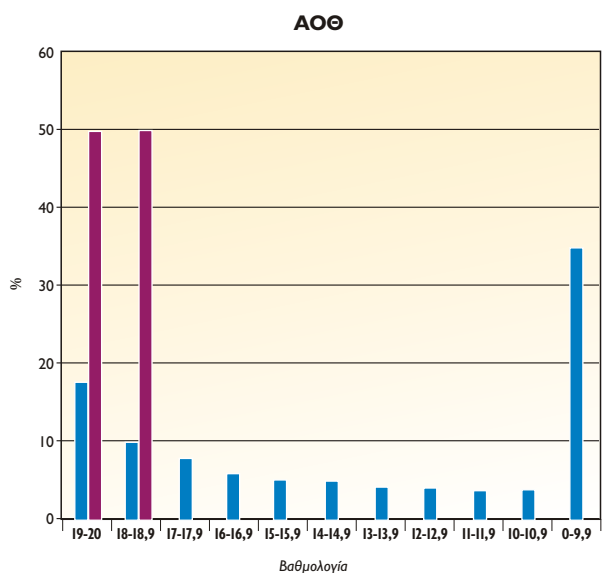

ΚΛΙΜΑΚΩΣΗ	ΜΑΘΗΜΑΤΙΚΑ ΣΥΝΟΛΙΚΑ	
	ΠΑΝΕΛΛΑΔΙΚΑ	ΠΟΛ. ΑΡΜΟΝΙΑ
19-20	3,88	35,14
18-18,9	4,95	27,03
17-17,9	5,07	8,11
16-16,9	4,72	8,11
15-15,9	3,93	2,70
14-14,9	3,68	10,81
13-13,9	3,67	0,00
12-12,9	3,96	2,70
11-11,9	4,26	2,70
10-10,9	4,57	0,00
0-9,9	57,31	2,70

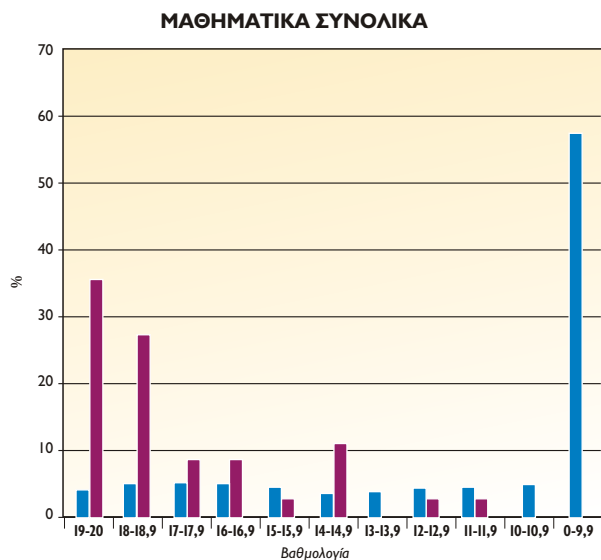

ΣΕ ΣΥΓΚΡΙΣΗ ΜΕ ΕΠΙΣΗΜΑ ΠΑΝΕΛΛΑΔΙΚΑ ΣΤΟΙΧΕΙΑ ΤΟΥ ΥΠΟΥΡΓΕΙΟΥ

ΑΡΧΑΙΑ ΠΡΟΣΑΝΑΤΟΛΙΣΜΟΥ

ΚΛΙΜΑΚΩΣΗ	ΠΑΝΕΛΛΑΔΙΚΑ	ΠΟΛ. ΑΡΜΟΝΙΑ
19-20	0,84	7,69
18-18,9	2,99	46,15
17-17,9	4,48	15,38
16-16,9	5,94	15,38
15-15,9	6,22	7,69
14-14,9	6,47	7,69
13-13,9	6,9	0,00
12-12,9	6,84	0,00
11-11,9	7,11	0,00
10-10,9	6,95	0,00
0-9,9	45,26	0,00

ΑΡΧΑΙΑ ΠΡΟΣΑΝΑΤΟΛΙΣΜΟΥ

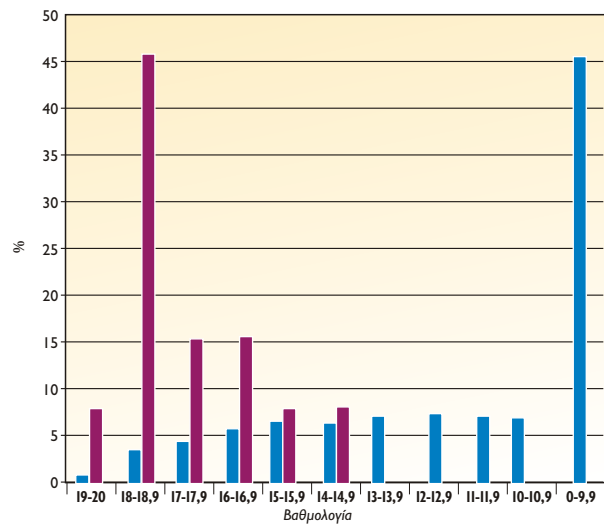

ΚΟΙΝΩΝΙΟΛΟΓΙΑ

ΚΛΙΜΑΚΩΣΗ	ΠΑΝΕΛΛΑΔΙΚΑ	ΠΟΛ. ΑΡΜΟΝΙΑ
19-20	22,15	84,62
18-18,9	5,4	0,00
17-17,9	4,11	0,00
16-16,9	3,63	7,69
15-15,9	3,39	0,00
14-14,9	3,28	0,00
13-13,9	3,54	7,69
12-12,9	3,42	0,00
11-11,9	3,41	0,00
10-10,9	3,76	0,00
0-9,9	43,91	0,00

ΚΟΙΝΩΝΙΟΛΟΓΙΑ

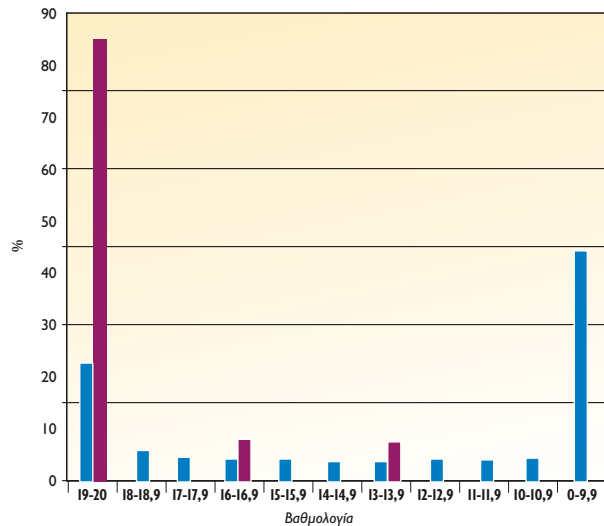

ΙΣΤΟΡΙΑ ΠΡΟΣΑΝΑΤΟΛΙΣΜΟΥ

ΚΛΙΜΑΚΩΣΗ	ΠΑΝΕΛΛΑΔΙΚΑ	ΠΟΛ. ΑΡΜΟΝΙΑ
19-20	5,26	53,85
18-18,9	8,39	30,77
17-17,9	7,43	0,00
16-16,9	5,35	0,00
15-15,9	4,62	0,00
14-14,9	3,83	7,69
13-13,9	3,56	7,69
12-12,9	3,36	0,00
11-11,9	3,36	0,00
10-10,9	3,67	0,00
0-9,9	51,19	0,00

ΙΣΤΟΡΙΑ ΠΡΟΣΑΝΑΤΟΛΙΣΜΟΥ

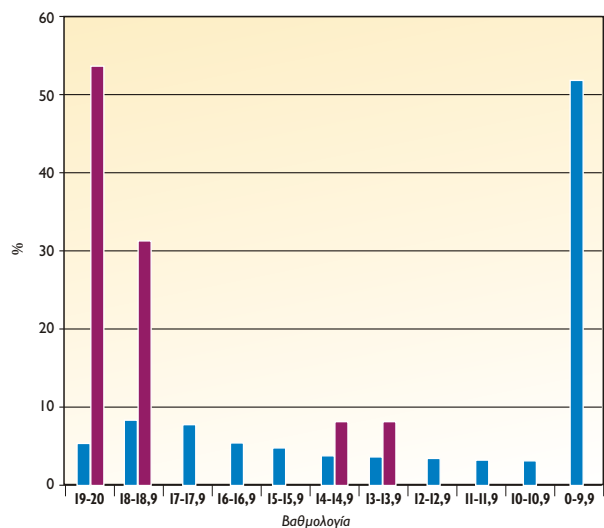

ΣΤΑΤΙΣΤΙΚΑ ΑΡΙΣΤΟΥΧΩΝ / ΕΤΟΣ

ΕΤΟΣ	ΠΑΝΕΛΛΑΔΙΚΑ %	ΠΟΛΥΤΡΟΠΗ ΑΡΜΟΝΙΑ %
2008	9,91	21,00
2009	12,59	45,94
2010	11,77	41,66
2011	7,22	25,00
2012	8,01	26,31
2013	5,75	27,90
2014	9,48	39,43
2015	5,02	22,00
2016	6,50	47,90
2017	5,40	32,00
2018	4,79	28,12
2019	3,30	14,80
2020	2,93	17,30
2021	5,52	36,00

ΓΥΜΝΑΣΙΟ: Λ. ΑΘΗΝΩΝ & ΑΡΕΟΠΟΛΕΩΣ 2, ΔΑΣΟΣ ΧΑΪΔΑΡΙΟΥ

ΛΥΚΕΙΟ: ΣΩΚΡΑΤΟΥΣ 65, ΔΑΣΟΣ ΧΑΪΔΑΡΙΟΥ

210 5820076 - 210 5820097