

Πανελλαδικές Εξετάσεις 2022



Και φέτος **πάλι πρώτοι**
στους αριστούχους!

1. ΜΕΝΑΓΙΑ ΜΥΡΤΩ, 19480, Χημικών Μηχανικών Αθήνα ΕΜΠ, **2η**
2. ΚΑΤΣΑΜΑΚΟΥ ΜΑΡΙΑ, 19195, Ιατρικής Αθήνα ΕΚΠΑ
3. ΙΑΤΡΟΥ ΧΡΙΣΤΙΝΑ, 19030, Διοικητικής Επιστήμης & Τεχνολογίας Αθήνα ΟΠΑ, **20η**
4. ΧΟΝΔΡΟΣ ΗΛΙΑΣ, 18935, Ιατρικής Πάτρα, **11ος**
5. ΑΛΙΦΡΑΓΚΗΣ ΑΝΤΩΝΙΟΣ, 18890, Ηλεκτρολόγων Μηχ. & Μηχ Υπολογιστών Αθήνα ΕΜΠ
6. ΠΑΠΑΣΩΤΗΡΙΟΥ ΕΛΕΑΝΝΑ-ΔΑΝΑΗ, 18860, Ιατρικής Πάτρα
7. ΠΑΠΑΚΩΝΣΤΑΝΤΙΝΟΠΟΥΛΟΣ ΧΑΡΑΛΑΜΠΟΣ ΕΥΣΤΑΘΙΟΣ, 18820, Ηλεκτρολόγων Μηχ. & Μηχ Υπολογιστών Αθήνα ΕΜΠ
8. ΙΩΑΝΝΟΥ ΕΛΕΥΘΕΡΙΟΣ, 18680, Ηλεκτρολόγων Μηχ. & Μηχ Υπολογιστών Αθήνα ΕΜΠ
9. ΙΩΑΚΕΙΜΙΔΗΣ ΝΙΚΟΛΑΟΣ ΑΛΕΞΑΝΔΡΟΣ, 18630, Λογιστικής & Χρηματοοικονομικής Αθήνα ΟΠΑ, **3ος**
10. ΚΑΡΜΠΟΝΗΣ ΓΕΩΡΓΙΟΣ, 18600, Μηχανολόγων Μηχανικών Αθήνα ΕΜΠ
11. ΠΕΘΑΙΝΟΣ ΑΔΡΙΑΝΟΣ ΚΩΝΣΤΑΝΤΙΝΟΣ, 18440, Ναυπηγών Μηχανολόγων Μηχ. Αθήνα ΕΜΠ
12. ΜΠΑΛΤΖΟΓΛΟΥ ΑΝΑΣΤΑΣΙΑ, 18403, Νομικής Αθήνα ΕΚΠΑ
13. ΒΑΣΙΛΑΚΑΚΟΥ ΦΑΙΔΡΑ, 18400, Μηχανολόγων & Αεροναυπηγών Μηχ. Πάτρα, **22η**
14. ΖΑΦΕΙΡΟΠΟΥΛΟΣ ΔΗΜΗΤΡΙΟΣ, 18250, Οδοντιατρικής Αθήνα ΕΚΠΑ
15. ΧΕΛΜΗΣ ΑΘΑΝΑΣΙΟΣ, 18220, Μηχανολόγων & Αεροναυπηγών Μηχ. Πάτρα, **11ος**
16. ΣΚΟΛΑΡΙΚΟΣ ΑΘΑΝΑΣΙΟΣ, 18200, Ηλεκτρολ. Μηχ. & Τεχνολογίας Υπολογ. Πάτρα
17. ΑΝΔΡΟΒΙΤΣΑΝΕΑΣ ΣΩΤΗΡΙΟΣ, 18195, Οδοντιατρικής Αθήνα ΕΚΠΑ
18. ΒΑΛΣΑΜΑΚΗΣ ΠΑΝΑΓΙΩΤΗΣ, 18080, Ηλεκτρολ. Μηχ. & Τεχνολογίας Υπολογ. Πάτρα
19. ΠΑΤΡΑ ΧΡΙΣΤΙΝΑ, 18060, Νομικής Θεσσαλονίκη
20. ΖΑΦΕΙΡΟΠΟΥΛΟΣ ΗΛΙΑΣ, 18025, Φαρμακευτικής Αθήνα ΕΚΠΑ
21. ΟΡΦΑΝΟΥΔΑΚΗ ΕΛΕΝΗ, 18000, Νομικής Θεσσαλονίκη
22. ΣΦΥΡΑΚΗΣ ΧΡΗΣΤΟΣ, 18000, Πληροφορικής Αθήνα ΟΠΑ



Πανελλαδικές Εξετάσεις
2022

Αριστούχοι

(πάνω από 18.000 μόρια)

29,3%

ΕΠΙΤΥΧΙΑ
100%

ΣΧΟΛΕΣ ΑΘΗΝΑΣ
63%

ΣΧΟΛΕΣ Α΄ ΠΡΟΤΙΜΗΣΗΣ
61%

21,8%
ΙΑΤΡΙΚΗ
ΟΔΟΝΤΙΑΤΡΙΚΗ

30,3%
ΕΜΠ

67%
ΠΟΛΥΤΕΧΝΕΙΟ

100%
ΟΙΚΟΝ. & ΠΛΗΡΟΦ.
ΑΘΗΝΑ

60%
ΝΟΜΙΚΗ
ΨΥΧΟΛΟΓΙΑ

1. ΜΕΝΑΓΙΑ ΜΥΡΤΩ, 19480, **Χημικών Μηχανικών Αθήνα ΕΜΠ, 2η**
2. ΚΑΤΣΑΜΑΚΟΥ ΜΑΡΙΑ, 19195, **Ιατρικής Αθήνα ΕΚΠΑ**
3. ΙΑΤΡΟΥ ΧΡΙΣΤΙΝΑ, 19030, **Διοικητικής Επιστήμης & Τεχνολογίας Αθήνα ΟΠΑ, 20η**
4. ΧΟΝΔΡΟΣ ΗΛΙΑΣ, 18935, **Ιατρικής Πάτρα, 11ος**
5. ΑΛΙΦΡΑΓΚΗΣ ΑΝΤΩΝΙΟΣ, 18890, **Ηλεκτρολόγων Μηχ. & Μηχ Υπολογιστών Αθήνα ΕΜΠ**
6. ΠΑΠΑΣΩΤΗΡΙΟΥ ΕΛΕΑΝΝΑ-ΔΑΝΑΗ, 18860, **Ιατρικής Πάτρα**
7. ΠΑΠΑΚΩΝΣΤΑΝΤΙΝΟΠΟΥΛΟΣ ΧΑΡΑΛΑΜΠΟΣ ΕΥΣΤΑΘΙΟΣ, 18820, **Ηλεκτρολόγων Μηχ. & Μηχ Υπολογιστών Αθήνα ΕΜΠ**
8. ΙΩΑΝΝΟΥ ΕΛΕΥΘΕΡΙΟΣ, 18680, **Ηλεκτρολόγων Μηχ. & Μηχ Υπολογιστών Αθήνα ΕΜΠ**
9. ΙΩΑΚΕΙΜΙΔΗΣ ΝΙΚΟΛΑΟΣ ΑΛΕΞΑΝΔΡΟΣ, 18630, **Λογιστικής & Χρηματοοικονομικής Αθήνα ΟΠΑ, 3ος**
10. ΚΑΡΜΠΟΝΗΣ ΓΕΩΡΓΙΟΣ, 18600, **Μηχανολόγων Μηχανικών Αθήνα ΕΜΠ**
11. ΠΕΘΑΙΝΟΣ ΑΔΡΙΑΝΟΣ ΚΩΝΣΤΑΝΤΙΝΟΣ, 18440, **Ναυπηγών Μηχανολόγων Μηχ. Αθήνα ΕΜΠ**
12. ΜΠΑΛΤΖΟΓΛΟΥ ΑΝΑΣΤΑΣΙΑ, 18403, **Νομικής Αθήνα ΕΚΠΑ**
13. ΒΑΣΙΛΑΚΑΚΟΥ ΦΑΙΔΡΑ, 18400, **Μηχανολόγων & Αεροναυπηγών Μηχ. Πάτρα, 22η**
14. ΖΑΦΕΙΡΟΠΟΥΛΟΣ ΔΗΜΗΤΡΙΟΣ, 18250, **Οδοντιατρικής Αθήνα ΕΚΠΑ**
15. ΧΕΛΜΗΣ ΑΘΑΝΑΣΙΟΣ, 18220, **Μηχανολόγων & Αεροναυπηγών Μηχ. Πάτρα, 11ος**
16. ΣΚΟΛΑΡΙΚΟΣ ΑΘΑΝΑΣΙΟΣ, 18200, **Ηλεκτρολ. Μηχ. & Τεχνολογίας Υπολογ. Πάτρα**
17. ΑΝΔΡΟΒΙΤΣΑΝΕΑΣ ΣΩΤΗΡΙΟΣ, 18195, **Οδοντιατρικής Αθήνα ΕΚΠΑ**
18. ΒΑΣΣΑΜΑΚΗΣ ΠΑΝΑΓΙΩΤΗΣ, 18080, **Ηλεκτρολ. Μηχ. & Τεχνολογίας Υπολογ. Πάτρα**
19. ΠΑΤΡΑ ΧΡΙΣΤΙΝΑ, 18060, **Νομικής Θεσσαλονίκη**
20. ΖΑΦΕΙΡΟΠΟΥΛΟΣ ΗΛΙΑΣ, 18025, **Φαρμακευτικής Αθήνα ΕΚΠΑ**
21. ΟΡΦΑΝΟΥΔΑΚΗ ΕΛΕΝΗ, 18000, **Νομικής Θεσσαλονίκη**
22. ΣΦΥΡΑΚΗΣ ΧΡΗΣΤΟΣ, 18000, **Πληροφορικής Αθήνα ΟΠΑ**
23. ΔΗΜΗΤΡΟΓΛΟΥ ΕΙΡΗΝΗ-ΜΑΡΙΑ, 17980, **Ψυχολογίας Αθήνα ΕΚΠΑ**
24. ΣΕΡΓΕΝΤΑΚΗ ΑΚΑΘΗ, 17965, **Χημείας Αθήνα ΕΚΠΑ**
25. 2201*** ***, 17920, **Ψυχολογίας Αθήνα ΕΚΠΑ**
26. ΜΗΤΡΟΠΟΥΛΟΥ ΛΟΥΙΖΑ ΜΑΡΙΑ, 17895, **Κτηνιατρικής Θεσσαλονίκη ΣΣΑΣ, 4η**
27. ΒΑΡΑΜΠΟΥΤΗ ΒΑΣΙΛΙΚΗ, 17820, **Κτηνιατρικής Καρδίτσα**
28. ΠΑΠΑΜΑΝΩΛΗΣ ΠΑΝΑΓΙΩΤΗΣ ΧΡΗΣΤΟΣ, 17755, **Οργάνωσης & Διοίκησης Επιχ. Αθήνα ΟΠΑ**
29. ΤΡΙΑΝΤΑΦΥΛΛΟΥ ΕΥΑΓΓΕΛΟΣ, 17755, **Πληροφορικής Αθήνα ΟΠΑ**
30. ΛΥΚΙΑΡΔΟΠΟΥΛΟΣ ΔΙΟΝΥΣΙΟΣ ΠΑΝΑΓΙΩΤΗΣ, 17660, **Ηλεκτρολ. Μηχ. & Τεχνολογίας Υπολογ. Πάτρα**
31. ΤΣΙΓΚΟΥ ΕΥΑΓΓΕΛΙΑ, 17660, **Ψυχολογίας Αθήνα ΠΑΝΤΕΙΟ**
32. ΚΑΠΛΑΝΙΔΗΣ ΠΑΡΑΣΚΕΥΑΣ, 17620, **Λογιστικής & Χρηματοοικονομικής Αθήνα ΟΠΑ**
33. ΠΙΣΙΜΙΣΗΣ ΔΗΜΗΤΡΙΟΣ, 17600, **Ηλεκτρολ. Μηχ. & Τεχνολογίας Υπολογ. Πάτρα**
34. ΠΑΠΑΣΩΤΗΡΙΟΥ ΠΑΝΑΓΙΩΤΗΣ, 17580, **Πολιτικών Μηχανικών Αθήνα ΕΜΠ**
35. ΣΤΕΦΑΝΟΥ ΕΙΡΗΝΗ, 17540, **Μηχανολόγων Μηχ. Θεσσαλονίκη ΑΠΘ**
36. ΑΠΟΣΤΟΛΙΔΟΥ ΕΥΓΕΝΙΑ, 17345, **Χημείας Πάτρα**
37. ΑΡΓΥΡΟΠΟΥΛΟΣ ΕΜΜΑΝΟΥΗΛ, 17300, **Ηλεκτρολ. Μηχ. & Τεχνολογίας Υπολογ. Πάτρα**
38. ΒΑΡΕΣΗ ΧΡΙΣΤΙΝΑ, 17185, **Βιοτεχνολογίας Αθήνα Γεωπ. Παν.**
39. ΓΑΤΣΙΝΟΥ ΑΙΚΑΤΕΡΙΝΗ, 17160, **Μηχανολόγων Μηχ. Βόλος**
40. ΠΑΠΑΔΑΤΟΣ ΚΩΝΣΤΑΝΤΙΝΟΣ, 16980, **Ψηφ. Συστημάτων Αθήνα ΠΑΠΕΙ, 9ος**
41. ΡΕΜΑΝΤΑΣ ΔΗΜΗΤΡΙΟΣ, 16957, **Μηχανολόγων & Αεροναυπηγών Μηχ. Πάτρα**
42. ΦΟΥΡΤΖΗ ΝΑΤΑΛΙΑ, 16900, **Χημείας Πάτρα**
43. ΠΡΑΣΑ ΒΑΣΙΛΙΚΗ, 16650, **Ψηφιακών Συστημάτων Αθήνα ΠΑΠΕΙ**
44. ΣΚΑΛΤΣΟΓΙΑΝΝΗΣ ΘΩΜΑΣ, 16600, **ΣΕΜΦΕ ΕΜΠ**
45. ΔΡΙΒΑΣ ΒΑΣΙΛΕΙΟΣ, 16560, **Φυσικοθεραπείας Αθήνα ΠΑΔΑ**
46. ΕΡΙΠΑΡΕΛΗΣ ΔΗΜΗΤΡΙΟΣ, 16560, **Εφαρμ. Πληρ. - Επ. Τεχν. Υπολ. Θεσσαλονίκη ΠΑΜΑΚ**
47. ΜΕΤΟΣ ΖΗΣΗΣ-ΓΕΩΡΓΙΟΣ, 16460, **Επιστήμη Τροφ. & Διατροφής Αθήνα Γεωπ. Παν.**
48. ΚΟΛΙΟΠΟΥΛΟΥ ΕΛΛΗ, 16420, **Αρχιτεκτόνων Μηχ. Αθήνα ΕΜΠ**
49. ΚΑΝΤΑΡΤΖΗ ΕΥΑΓΓΕΛΙΑ, 16400, **Φυσικής Πάτρα, 7η**
50. ΑΔΑΜ ΔΕΣΠΟΙΝΑ, 16240, **Πληροφορική Αθήνα ΠΑΠΕΙ**
51. ΜΠΑΡΟΥΤΙΔΗ ΓΕΩΡΓΙΑ, 16200, **Νοσηλευτικής Αθήνα ΕΚΠΑ**
52. ΜΑΛΑΧΙΑΣ ΝΙΚΟΛΑΟΣ, 16100, **Φυσικής Αθήνα ΕΚΠΑ**
53. ΣΤΕΦΑΝΟΥ ΑΝΑΣΤΑΣΙΑ, 15900, **Εργοθεραπείας Αθήνα ΠΑΔΑ**
54. ΡΙΖΟΣ ΔΗΜΟΣΘΕΝΗΣ-ΜΑΡΙΟΣ, 15880, **Μηχανικών Ηλεκτ. Υπολ & Πληρ. Πάτρα**
55. ΑΘΑΝΑΣΙΑΔΗΣ ΑΓΓΕΛΟΣ, 15850, **Επιστήμη Τροφ. & Διατροφής Αθήνα Γεωπ. Παν.**
56. ΛΙΓΓΟΥ ΒΑΣΙΛΙΚΗ, 15720, **Επικοινωνίας & ΜΜΕ Αθήνα ΕΚΠΑ**
57. ΣΚΑΡΛΑΤΟΥ ΕΛΕΝΗ, 15580, **Πολιτ. Επιστ. & Δημ. Διοικ. Αθήνα ΕΚΠΑ**
58. ΣΠΥΡΟΓΛΟΥ ΣΤΥΛΙΑΝΗ ΑΝΑΛΗΨΙΣ, 15520, **Μαθηματικών Αθήνα ΕΚΠΑ**
59. 2201**** ***, 15445, **Επιστ. Διατρ. & Διαιτ. Θεσσαλονίκη**
60. ΧΡΥΣΑΝΘΙΔΟΥ ΦΩΤΕΙΝΗ, 15265, **Παιδ. Δημ. Εκπ. Βόλος**
61. ΛΥΜΠΕΡΑΤΟΥ ΦΩΤΕΙΝΗ, 15040, **Δημόσιας Διοίκησης Αθήνα ΠΑΝΤΕΙΟ**
62. ΑΝΔΡΕΟΠΟΥΛΟΣ ΓΕΩΡΓΙΟΣ, 14720, **ΤΕΦΑΑ Θεσσαλίας**
63. ΠΑΡΑΣΚΕΥΟΠΟΥΛΟΣ ΜΙΧΑΗΛ, 14600, **Διοικ. Επιχειρήσεων Αθήνα ΠΑΔΑ**
64. ΓΑΛΑΝΟΠΟΥΛΟΣ ΓΕΩΡΓΙΟΣ, 14560, **ΣΜΥΝ**
65. ΒΙΛΛΙΑ ΑΙΚΑΤΕΡΙΝΗ ΧΡΥΣΟΒΑΛΑΝΤΟΥ, 14050, **Νοσηλευτικής Αθήνα ΠΑΔΑ**
66. ΤΕΡΖΗΣ ΦΩΤΙΟΣ, 14000, **Μηχανικών Μεταλλείων Μεταλλουργών Αθήνα ΕΜΠ**
67. ΔΕΛΜΑΔΩΡΟΥ ΜΑΡΙΑ, 13820, **Πολιτικών Μηχανικών Ξάνθη ΔΠΘ**
68. ΚΟΥΛΛΑ ΑΝΝΑ ΝΙΧΑΛ, 13750, **Μαιευτική ΔΙΠΑΕ**
69. ΑΣΗΜΟΜΥΤΗ ΓΕΩΡΓΙΑ, 13280, **Επιστημών Εκπ & Αγωγής Προσχ. Ηλ. Πάτρα**
70. ΓΑΛΑΝΟΠΟΥΛΟΥ ΠΑΝΑΓΙΩΤΑ, 12980, **Πολιτικών Μηχανικών Αθήνα ΠΑΔΑ**
71. ΧΡΥΣΟΣΤΟΜΙΔΗΣ ΑΛΕΞΑΝΔΡΟΣ, 12280, **Γεωλογίας & Γεωπεριβάλλοντος Αθήνα ΕΚΠΑ**
72. ΔΑΛΑΛΑΚΗΣ ΒΑΣΙΛΕΙΟΣ, 11680, **Μηχ. Τοπογρ. & Γεωπλ. Αθήνα ΠΑΔΑ**
73. ΣΙΝΑΝΗΣ ΑΘΑΝΑΣΙΟΣ, 11200, **Μηχ. Οικ & Διοικ. Χίος**
74. ΚΑΛΠΑΞΙΔΗΣ ΠΑΥΛΟΣ, 9580, **Εσωτ. Αρχιτεκτονικής ΔΙΠΑΕ**

ΝΕΟΕΛΛΗΝΙΚΗ ΓΛΩΣΣΑ

ΚΛΙΜΑΚΩΣΗ	ΝΕΟΕΛΛΗΝΙΚΗ ΓΛΩΣΣΑ	
	ΠΑΝΕΛΛΑΔΙΚΑ	ΠΟΛ. ΑΡΜΟΝΙΑ
19-20	0,08	1,33
18-18,9	0,90	1,33
17-17,9	3,49	8,00
16-16,9	7,48	21,33
15-15,9	11,34	22,67
14-14,9	14,08	25,33
13-13,9	14,61	12,00
12-12,9	13,35	5,33
11-11,9	10,12	2,67
10-10,9	7,42	0,00
0-9,9	17,13	0,00

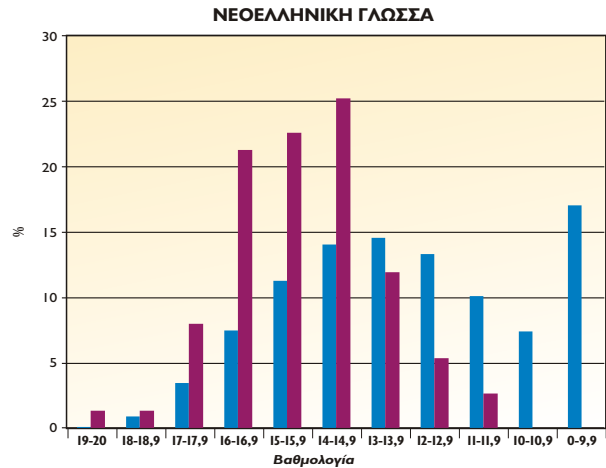

ΜΑΘΗΜΑΤΙΚΑ ΠΡ. ΘΕΤΙΚΩΝ ΣΠΟΥΔΩΝ

ΚΛΙΜΑΚΩΣΗ	ΜΑΘΗΜΑΤΙΚΑ ΠΡ. ΘΕΤΙΚΩΝ ΣΠΟΥΔΩΝ	
	ΠΑΝΕΛΛΑΔΙΚΑ	ΠΟΛ. ΑΡΜΟΝΙΑ
19-20	5,38	27,27
18-18,9	6,50	30,30
17-17,9	7,51	15,15
16-16,9	7,51	6,06
15-15,9	7,4	3,03
14-14,9	7,06	3,03
13-13,9	6,69	9,09
12-12,9	6,12	3,03
11-11,9	5,57	0,00
10-10,9	5,26	0,00
0-9,9	35,0	3,03

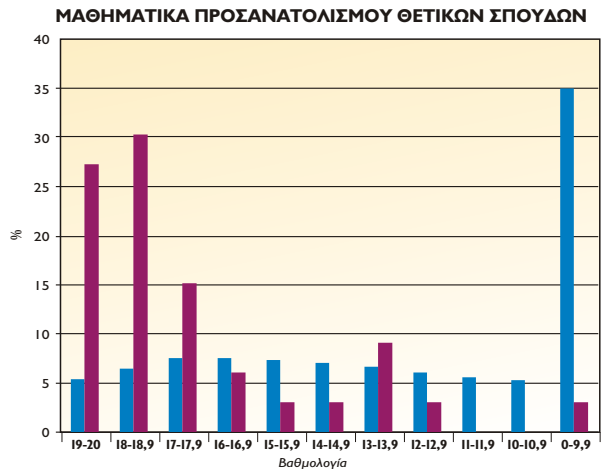

ΦΥΣΙΚΗ ΠΡ. ΘΕΤΙΚΩΝ ΣΠΟΥΔΩΝ

ΚΛΙΜΑΚΩΣΗ	ΦΥΣΙΚΗ ΠΡ. ΘΕΤΙΚΩΝ ΣΠΟΥΔΩΝ	
	ΠΑΝΕΛΛΑΔΙΚΑ	ΠΟΛ. ΑΡΜΟΝΙΑ
19-20	7,09	12,12
18-18,9	6,35	15,15
17-17,9	6,18	24,24
16-16,9	5,49	6,06
15-15,9	5,39	0,00
14-14,9	4,93	18,18
13-13,9	4,64	6,06
12-12,9	5,10	3,03
11-11,9	4,98	0,00
10-10,9	4,81	0,00
0-9,9	45,04	15,15

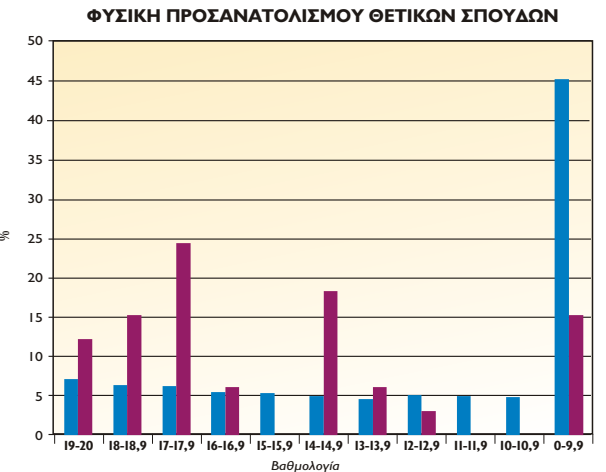

ΧΗΜΕΙΑ ΠΡ. ΘΕΤΙΚΩΝ ΣΠΟΥΔΩΝ

ΚΛΙΜΑΚΩΣΗ	ΧΗΜΕΙΑ ΠΡ. ΘΕΤΙΚΩΝ ΣΠΟΥΔΩΝ	
	ΠΑΝΕΛΛΑΔΙΚΑ	ΠΟΛ. ΑΡΜΟΝΙΑ
19-20	5,78	21,21
18-18,9	6,66	15,15
17-17,9	6,74	12,12
16-16,9	6,66	9,09
15-15,9	6,53	9,09
14-14,9	6,08	9,09
13-13,9	5,69	0,00
12-12,9	5,45	6,06
11-11,9	6,10	3,03
10-10,9	5,11	6,06
0-9,9	39,22	9,09



ΣΕ ΣΥΓΚΡΙΣΗ ΜΕ ΕΠΙΣΗΜΑ ΠΑΝΕΛΛΑΔΙΚΑ ΣΤΟΙΧΕΙΑ ΤΟΥ ΥΠΟΥΡΓΕΙΟΥ

ΦΥΣΙΚΗ ΠΡ. ΣΠΟΥΔΩΝ ΥΓΕΙΑΣ

ΚΛΙΜΑΚΩΣΗ	ΠΑΝΕΛΛΑΔΙΚΑ	ΠΟΛ. ΑΡΜΟΝΙΑ
19-20	7,43	17,39
18-18,9	6,7	17,39
17-17,9	5,44	4,35
16-16,9	4,99	8,70
15-15,9	4,67	17,39
14-14,9	4,17	4,35
13-13,9	3,92	4,35
12-12,9	3,83	8,70
11-11,9	4,23	0,00
10-10,9	4,78	8,70
0-9,9	49,84	8,70

ΦΥΣΙΚΗ ΠΡΟΣΑΝΑΤΟΛΙΣΜΟΥ ΣΠΟΥΔΩΝ ΥΓΕΙΑΣ

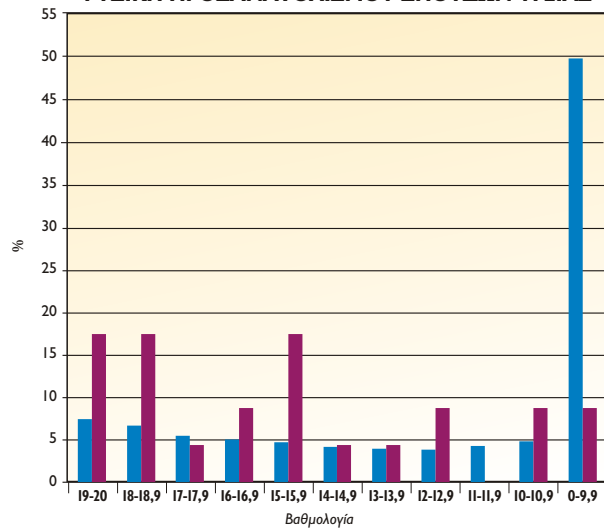

ΧΗΜΕΙΑ ΠΡ. ΣΠΟΥΔΩΝ ΥΓΕΙΑΣ

ΚΛΙΜΑΚΩΣΗ	ΠΑΝΕΛΛΑΔΙΚΑ	ΠΟΛ. ΑΡΜΟΝΙΑ
19-20	7,90	13,04
18-18,9	8,64	26,09
17-17,9	7,92	17,39
16-16,9	6,77	13,04
15-15,9	6,03	8,70
14-14,9	5,49	13,04
13-13,9	5,18	8,70
12-12,9	4,82	0,00
11-11,9	4,44	0,00
10-10,9	4,46	0,00
0-9,9	38,34	0,00

ΧΗΜΕΙΑ ΠΡΟΣΑΝΑΤΟΛΙΣΜΟΥ ΣΠΟΥΔΩΝ ΥΓΕΙΑΣ

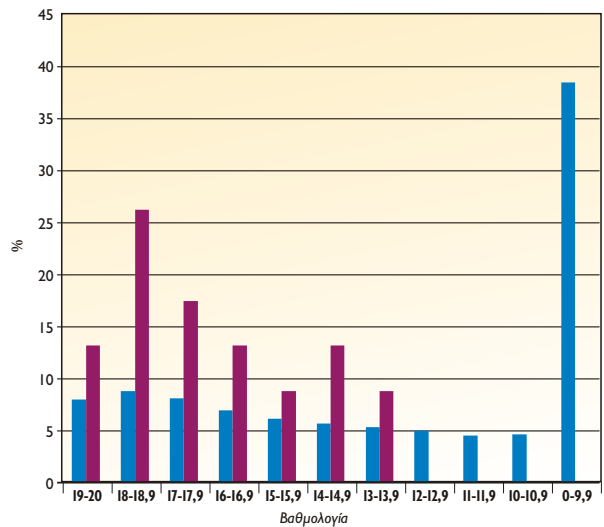

ΒΙΟΛΟΓΙΑ ΠΡ. ΣΠΟΥΔΩΝ ΥΓΕΙΑΣ

ΚΛΙΜΑΚΩΣΗ	ΠΑΝΕΛΛΑΔΙΚΑ	ΠΟΛ. ΑΡΜΟΝΙΑ
19-20	5,71	39,13
18-18,9	8,86	17,39
17-17,9	9,77	17,39
16-16,9	8,62	8,70
15-15,9	7,43	8,70
14-14,9	6,81	4,35
13-13,9	6,41	0,00
12-12,9	5,5	4,35
11-11,9	4,99	0,00
10-10,9	5,17	0,00
0-9,9	30,75	0,00

ΒΙΟΛΟΓΙΑ ΠΡΟΣΑΝΑΤΟΛΙΣΜΟΥ ΣΠΟΥΔΩΝ ΥΓΕΙΑΣ

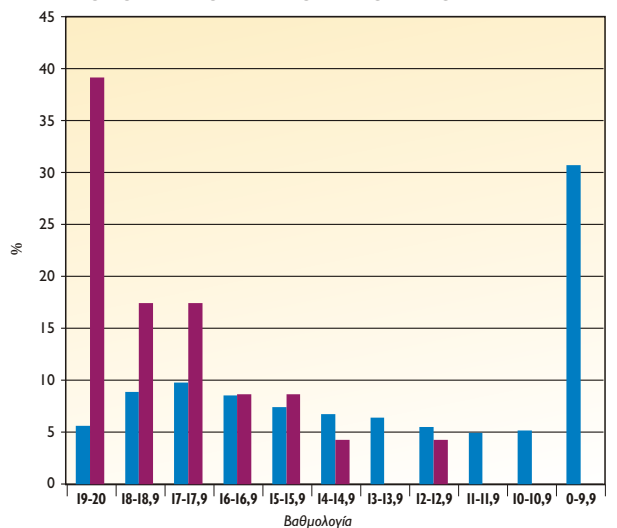

ΜΑΘΗΜΑΤΙΚΑ ΠΡ. ΟΙΚΟΝ. ΣΠΟΥΔΩΝ

ΚΛΙΜΑΚΩΣΗ	ΠΑΝΕΛΛΑΔΙΚΑ	ΠΟΛ. ΑΡΜΟΝΙΑ
19-20	0,53	11,11
18-18,9	0,98	11,11
17-17,9	1,72	33,33
16-16,9	2,37	11,11
15-15,9	2,7	11,11
14-14,9	3,02	0,00
13-13,9	3,27	0,00
12-12,9	3,67	11,11
11-11,9	3,84	0,00
10-10,9	4,35	0,00
0-9,9	73,56	11,11

ΜΑΘΗΜΑΤΙΚΑ ΠΡ. ΟΙΚΟΝΟΜΙΚΩΝ ΣΠΟΥΔΩΝ

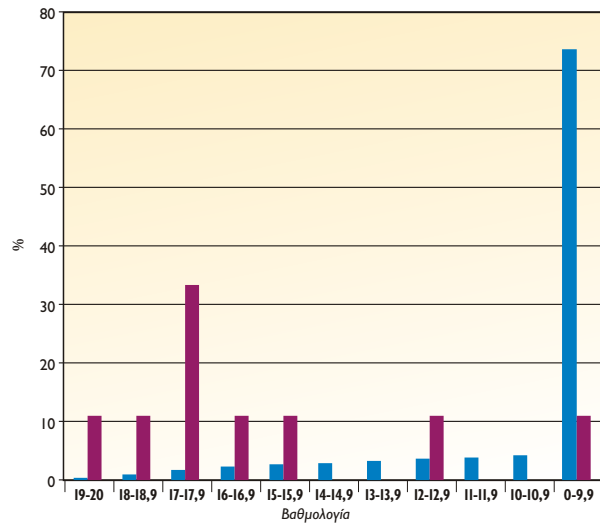

ΠΛΗΡΟΦΟΡΙΚΗ ΠΡ. ΟΙΚΟΝ. ΣΠΟΥΔΩΝ

ΚΛΙΜΑΚΩΣΗ	ΠΑΝΕΛΛΑΔΙΚΑ	ΠΟΛ. ΑΡΜΟΝΙΑ
19-20	7,3	33,33
18-18,9	8,66	55,56
17-17,9	7,19	11,11
16-16,9	6,4	0,00
15-15,9	5,66	0,00
14-14,9	5,45	0,00
13-13,9	4,97	0,00
12-12,9	4,76	0,00
11-11,9	4,81	0,00
10-10,9	4,94	0,00
0-9,9	39,85	0,00

ΠΛΗΡΟΦΟΡΙΚΗ ΠΡ. ΟΙΚΟΝΟΜΙΚΩΝ ΣΠΟΥΔΩΝ

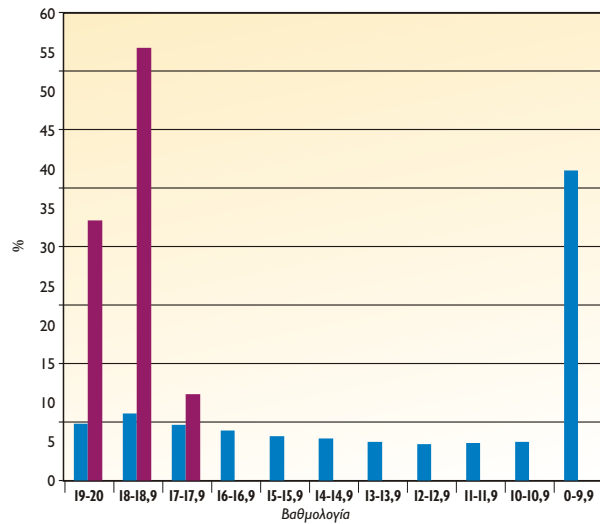

ΟΙΚΟΝΟΜΙΑ ΠΡ. ΟΙΚΟΝ. ΣΠΟΥΔΩΝ

ΚΛΙΜΑΚΩΣΗ	ΠΑΝΕΛΛΑΔΙΚΑ	ΠΟΛ. ΑΡΜΟΝΙΑ
19-20	14,26	66,67
18-18,9	8,87	11,11
17-17,9	6,89	11,11
16-16,9	5,67	0,00
15-15,9	5,3	11,11
14-14,9	5,11	0,00
13-13,9	5,06	0,00
12-12,9	4,62	0,00
11-11,9	4,50	0,00
10-10,9	4,42	0,00
0-9,9	35,31	0,00

ΟΙΚΟΝΟΜΙΑ ΠΡ. ΟΙΚΟΝΟΜΙΚΩΝ ΣΠΟΥΔΩΝ

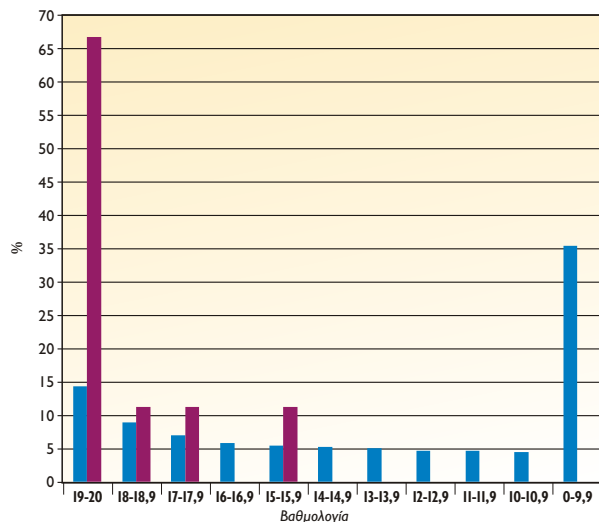

ΣΕ ΣΥΓΚΡΙΣΗ ΜΕ ΕΠΙΣΗΜΑ ΠΑΝΕΛΛΑΔΙΚΑ ΣΤΟΙΧΕΙΑ ΤΟΥ ΥΠΟΥΡΓΕΙΟΥ

ΚΛΙΜΑΚΩΣΗ	ΑΡΧΑΙΑ ΠΡ. ΑΝΘΡΩΠ. ΣΠΟΥΔΩΝ	
	ΠΑΝΕΛΛΑΔΙΚΑ	ΠΟΛ. ΑΡΜΟΝΙΑ
19-20	0,36	0,00
18-18,9	1,91	20,00
17-17,9	3,5	10,00
16-16,9	4,7	20,00
15-15,9	6,69	0,00
14-14,9	8,13	40,00
13-13,9	9,03	0,00
12-12,9	9,87	0,00
11-11,9	9,58	0,00
10-10,9	9,03	10,00
0-9,9	37,21	0,00

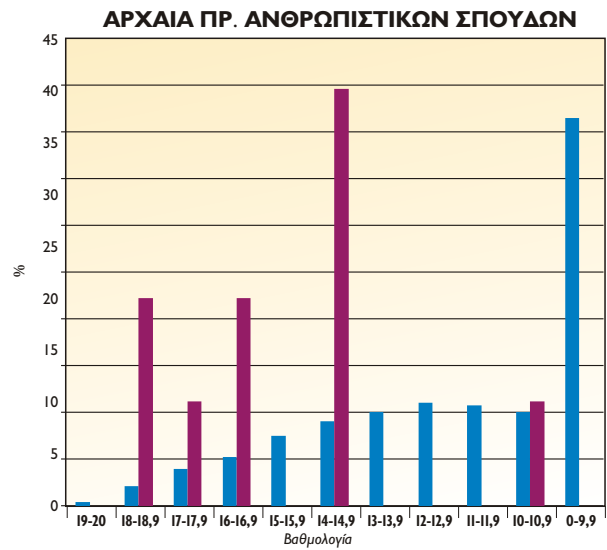

ΚΛΙΜΑΚΩΣΗ	ΛΑΤΙΝΙΚΑ ΠΡ. ΑΝΘΡΩΠ. ΣΠΟΥΔΩΝ	
	ΠΑΝΕΛΛΑΔΙΚΑ	ΠΟΛ. ΑΡΜΟΝΙΑ
19-20	11,04	40,00
18-18,9	6,92	30,00
17-17,9	6,13	0,00
16-16,9	5,44	20,00
15-15,9	4,77	0,00
14-14,9	4,49	0,00
13-13,9	3,86	10,00
12-12,9	4,06	0,00
11-11,9	4,01	0,00
10-10,9	4,16	0,00
0-9,9	45,13	0,00

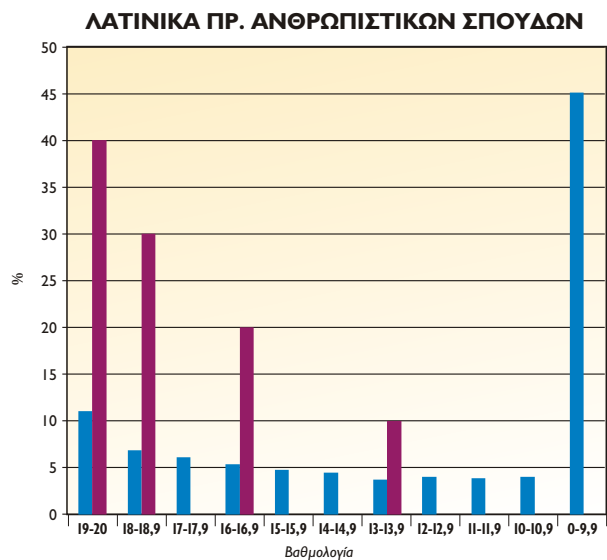

ΚΛΙΜΑΚΩΣΗ	ΙΣΤΟΡΙΑ ΠΡ. ΑΝΘΡΩΠ. ΣΠΟΥΔΩΝ	
	ΠΑΝΕΛΛΑΔΙΚΑ	ΠΟΛ. ΑΡΜΟΝΙΑ
19-20	5,26	53,85
18-18,9	8,39	30,77
17-17,9	7,43	0,00
16-16,9	5,35	0,00
15-15,9	4,62	0,00
14-14,9	3,83	7,69
13-13,9	3,56	7,69
12-12,9	3,36	0,00
11-11,9	3,36	0,00
10-10,9	3,67	0,00
0-9,9	51,19	0,00

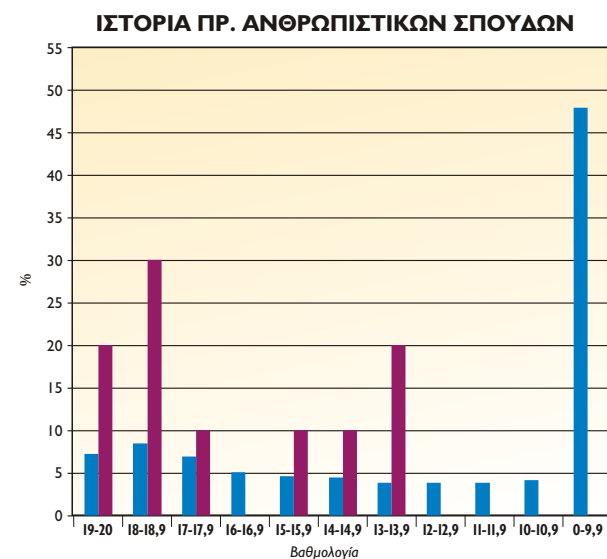

ΣΤΑΤΙΣΤΙΚΑ ΑΡΙΣΤΟΥΧΩΝ / ΕΤΟΣ

ΕΤΟΣ	ΠΑΝΕΛΛΑΔΙΚΑ %	ΠΟΛΥΤΡΟΠΗ ΑΡΜΟΝΙΑ %
2008	9,91	21,00
2009	12,59	45,94
2010	11,77	41,66
2011	7,22	25,00
2012	8,01	26,31
2013	5,75	27,90
2014	9,48	39,43
2015	5,02	22,00
2016	6,50	47,90
2017	5,40	32,00
2018	4,79	28,12
2019	3,30	14,80
2020	2,93	17,30
2021	5,52	36,00
2022	*	29,30

* Δεν έχουν δημοσιευθεί

ΓΥΜΝΑΣΙΟ: Λ. ΑΘΗΝΩΝ & ΑΡΕΟΠΟΛΕΩΣ 2, ΔΑΣΟΣ ΧΑΪΔΑΡΙΟΥ

ΛΥΚΕΙΟ: ΣΩΚΡΑΤΟΥΣ 65, ΔΑΣΟΣ ΧΑΪΔΑΡΙΟΥ

210 5820076 - 210 5820097

e-mail: gymnasio@politropiarmonia.gr
lykeio@politropiarmonia.gr

www.politropiarmonia.gr